

RoHS対応品

基板対基板・基板対電線・基板対FPC／FFC接続用

プリント基板用コネクタ

P.C. BOARD CONNECTORS

CAT.NO.PR-015.JAN.2025

機器内のプリント基板実装。 豊富な品種で多様な接続を実現します。

最新の電子機器では、デジタル技術の発展と共に多機能化は元より、信頼性の向上、小型高密度化、軽量化、更に高生産性、コストダウン等により、機器の実装形態が大きく変革し、多様な接続形態が生みだされてきました。

このカタログには、機器内のプリント基板用コネクタを取録して有ります。

当社は、常に新しいニーズに対応する先進の技術力を駆使

し、新技術・新製品の開発に努めております。

ここに掲載した製品の他にも、各種のプリント基板用コネクタを開発販売しております。コネクタ選択の際には、是非とも航空電子にご一報下さい。

主な用途：

ノート型パソコン、携帯電話機をはじめ各種のモバイル機器、情報通信機器、マルチメディア関連機器、大型コンピュータ、OA機器、FA機器、AV機器、電子交換機、計測機器、音響機器、映像機器、アミューズメント機器、放送機器、家電、その他各種電子・電気機器。

■ご注意

- ①電気用品安全法の適合品をお求めの場合は、電気用品安全法で定める基準を満たした認証品をお選び下さい。認証品については弊社販売窓口までお問い合わせ下さい。
- ②当カタログに掲載の結線機、コンタクト引抜工具等、工具類のRoHS対応については、別途弊社営業部までお問い合わせ下さい。



プリント基板用コネクタ

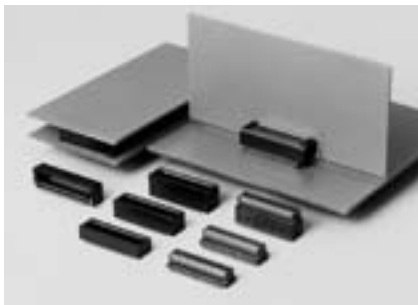

目次

頁

■機器内接続用

基板対基板接続用 5～22

基板対電線接続用 23～70

当社は、ISO9001(品質マネジメントシステム)及びISO14001(環境マネジメントシステム)の認証を取得しております。

その他各種コネクタ

航空電子では、当カタログに掲載のプリント基板用コネクタの他に、幅広い用途にご使用いただける各種コネクタを用意しております。詳細につきましては、別途関連カタログ及び資料をご参照下さい。

角型コネクタ



丸型コネクタ



同軸コネクタ



カード用コネクタ



メモリソケット



自動車用コネクタ



光コネクタ



- 0.5mmピッチ・SMTタイプ
- リボンタイプ(平面接触)コンタクト
- 基板対基板接続用(垂直/平行)

WR Series

AV、情報通信機器等の最新電子機器の高密度小型化に伴い、表面実装及び自動実装化の進む中、基板対基板接続用としてSMT化を図った0.5mm狭ピッチの小型・高密度コネクタです。

平行基板間を4mm～9mmの範囲で選択できると共に、基板上の実装占有面積や高さを極力抑えたロープロファイルコネクタです。

■特長

●こじりに強いリボンタイプ(平面接触)コンタクト

嵌合/離脱時のこじりに強いリボンタイプコンタクトを採用。更にコンタクトの素材面接触構造により、低挿抜性、接触の信頼性・安定性に優れています。

●垂直/平行基板接続

レセプタクル(ストレート)とプラグ(ストレート/ライトアングル)の組合わせで、垂直及び平行基板実装が出来ます。

●平行基板間隔4mm～9mmの範囲で選択可能

ストレートタイプは、インシュレータ高さが3種類有り、各々の組合わせにより平行基板間を4mm～9mmの範囲で9種に対応します。

●位置決めボス

自動実装時の位置決めが、確実に出来る位置決めボス付き品とボス無し品があります。

尚、タイプ、極数によりボス付き品とボス無し品の有無が異なりますので、ご注意ください。

●ホールドダウン装備

ライトアングルプラグは、基板上の保持力を強化する金属製ホールドダウンを装備し、自動実装時の浮き上がりを防止すると共に、基板上の密着度を高めます。

●実装面積の有効活用

インシュレータ下部に、回路パターンをひける空間を設けてあります。

●自動実装対応可能な構造

充分な吸着面を持ち、画像認識が容易な端子長さを有しています。

●自動実装用梱包のエンボステーピングにて供給可

タイプにより、コネクタ収納数量が異なります。品名及び詳細については、別途お問い合わせ下さい。

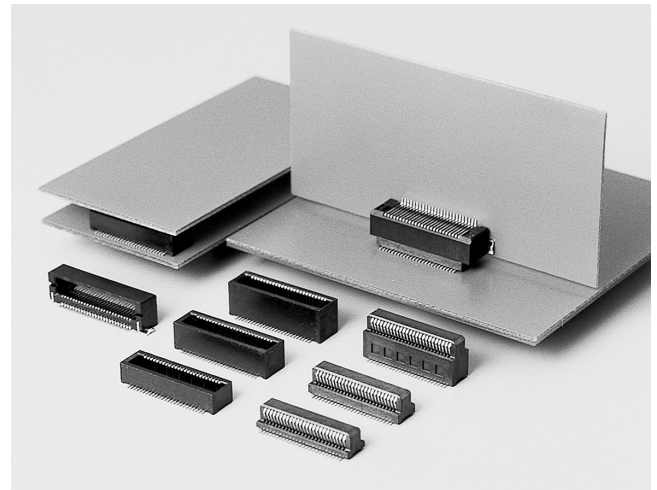

■種類/組合わせ/嵌合寸法……次頁参照

■一般仕様

極数	30、40、50、60、70、80、100、120、160
コンタクトピッチ	0.5mmピッチ、2列
定格電流	0.3A
定格電圧	AC200V、DC300V
耐電圧	AC500Vr.m.s.(1分間)
絶縁抵抗	100MΩ以上
接触抵抗	50mΩ以下(平行接続)、70mΩ以下(垂直接続)
使用温度	-40℃～+85℃

■材料/仕上

構成部品	材料/仕上
インシュレータ	プラグ： ガラス入りPPS(UL94V-0、黒色) レセプタクル： ガラス入りLCP(UL94V-0、黒色)
コンタクト	リン青銅： 接触部/ニッケル上金メッキ0.1μm以上 結線部/ニッケル上金フラッシュ
ホールドダウン	銅合金/錫又は錫合金メッキ

基板対基板接続用コネクタ(機器内用)
0.5mmピッチ・WRシリーズ

■種類／組合わせ／嵌合寸法

単位：mm

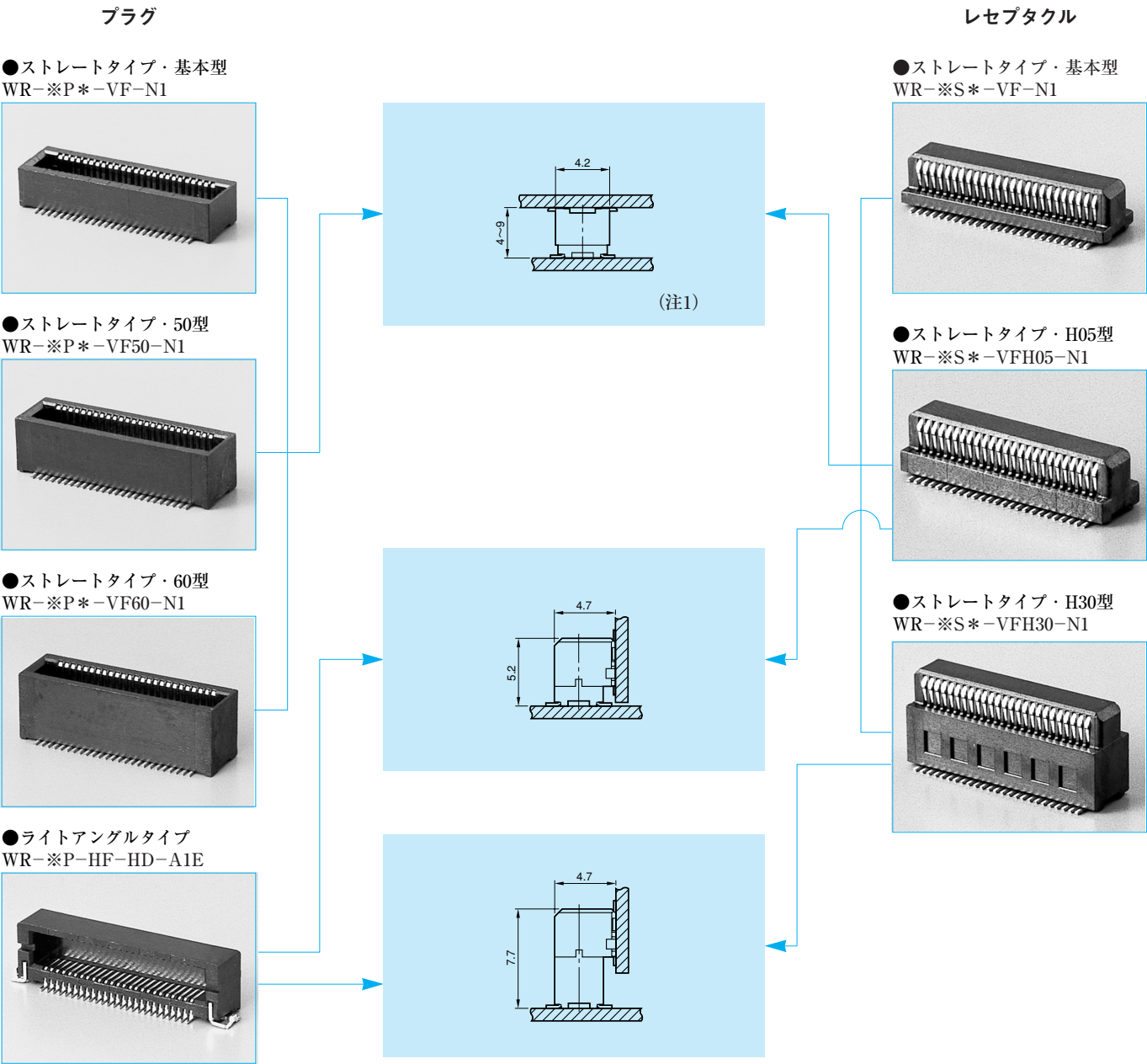

(注1)平行基板間寸法と組合わせ
ストレートタイプは、コネクタ高さが3種類あります。平行基板実装の場合、プラグとレセプタクルの組合わせにより基板間寸法を4~9mmの範囲で選択出来ます。

		レセプタクル			
プラグ	タイプ	基本型	H05型	H30型	
	基本型	4.0mm	4.5mm	7.0mm	
	50型	5.0mm	5.5mm	8.0mm	
	60型	6.0mm	6.5mm	9.0mm	

■レセプタクル

ストレート・SMTタイプ

基本型／H05型／H30型

単位：mm

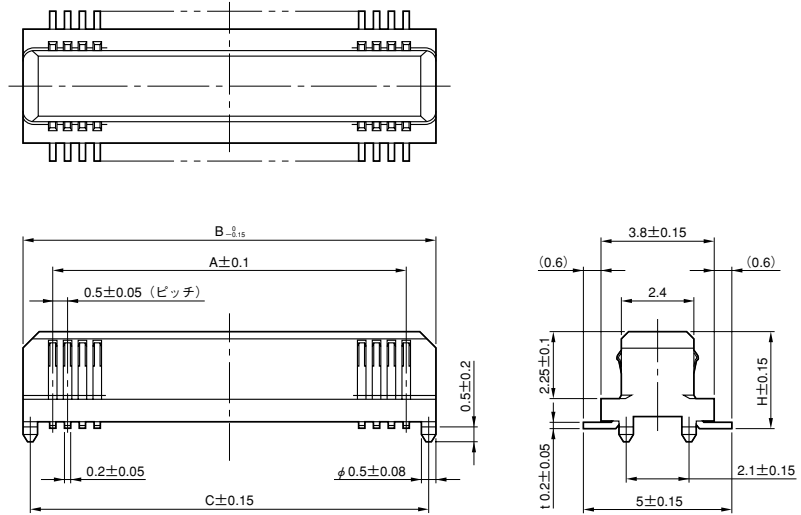
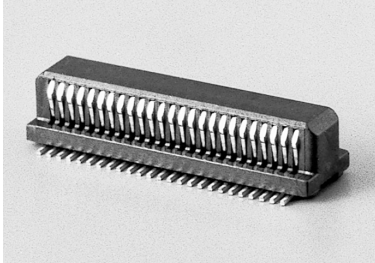

適合基板寸法(参考・装着面)

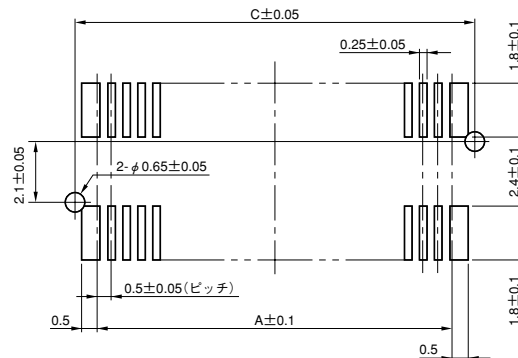

(注)上図は、位置決めボス付き品を記載して有ります。
ボス無し品は、上図のボス部分を省く。

■品名／寸法

極数	品 名 (注1)			A	B	C
	基本型：H寸法／3.25mm	H05型：H寸法／3.75mm	H30型：H寸法／6.25mm			
30	WR-30S* -VF-N1	WR-30S-VFH05-N1	WR-30S* -VFH30-N1	7.0	9.0	8.5
40	WR-40S* -VF-N1	WR-40S* -VFH05-N1	WR-40S* -VFH30-N1	9.5	11.5	11.0
50	WR-50S* -VF-N1	WR-50S* -VFH05-N1	WR-50S* -VFH30-N1	12.0	14.0	13.5
60	WR-60S* -VF-N1	WR-60S* -VFH05-N1	WR-60S-VFH30-N1	14.5	16.5	16.0
70	WR-70S* -VF-N1	WR-70S-VFH05-N1	WR-70S-VFH30-N1	17.0	19.0	18.5
80	WR-80S* -VF-N1	WR-80S-VFH05-N1	WR-80S* -VFH30-N1	19.5	21.5	21.0
100	WR-100S* -VF-N1	—	WR-100S-VFH30-N1	24.5	26.5	26.0
120	WR-120S* -VF-N1	WR-120S-VFH05-N1	WR-120S-VFH30-N1	29.5	31.5	31.0
160	WR-160S* -VF-N1	WR-160SB-VFH05-N1	—	39.5	41.5	41.0

(注1)品名中の*印：位置決めボスの有り、無しの両タイプが有ります。記号を入れて下さい。 B…ボス有り 記号不要…ボス無し
記載の品名中、*印の無い製品は、ボス無し品のみ。Bの記載が有る場合は、ボス有り品のみを表わします。

(注2)エンボステーピング品については、別途お問い合わせ下さい。

基板対基板接続用コネクタ(機器内用)
0.5mmピッチ・WRシリーズ

■プラグ
ストレート・SMTタイプ

基本型／50型／60型

単位：mm

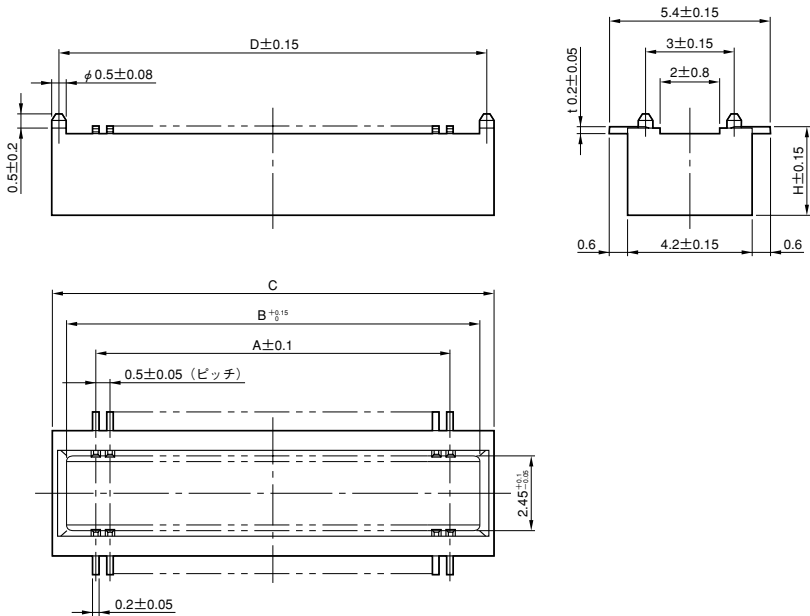
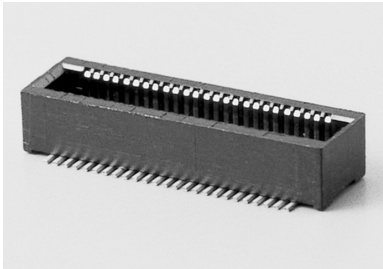

適合基板寸法(参考・装着面)

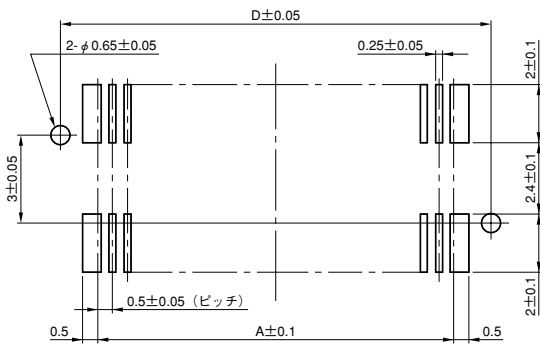

(注) 上図は、位置決めボス付き品を記載してあります。
ボス無し品は、上図のボス部分を省く。

■品名／寸法

極数	品名 (注1)			A	B	C	D
	基本型：H寸法／3mm	50型：H寸法／4mm	60型：H寸法／5mm				
30	WR-30P-VF-N1	WR-30P-VF50-N1	WR-30P-VF60-N1	7.0	9.0	10.0	—
40	WR-40P*-VF-N1	WR-40P-VF50-N1	WR-40P*-VF60-N1	9.5	11.5	12.5	12.0
50	WR-50P*-VF-N1	WR-50P*-VF50-N1	WR-50P*-VF60-N1	12.0	14.0	15.0	14.5
60	WR-60P*-VF-N1	WR-60P-VF50-N1	WR-60P*-VF60-N1	14.5	16.5	17.5	17.0
70	WR-70P*-VF-N1	WR-70P*-VF50-N1	WR-70P-VF60-N1	17.0	19.0	20.0	19.5
80	WR-80P*-VF-N1	WR-80P*-VF50-N1	WR-80P*-VF60-N1	19.5	21.5	22.5	22.0
100	WR-100P*-VF-N1	—	WR-100P*-VF60-N1	24.5	26.5	27.5	27.0
120	WR-120P*-VF-N1	WR-120P*-VF50-N1	WR-120P*-VF60-N1	29.5	31.5	32.5	32.0
160	WR-160P*-VF-N1	WR-160PB-VF50-N1	WR-160P-VF60-N1	39.5	41.5	42.5	42.0

(注1) 品名中の*印：位置決めボスの有り、無しの両タイプが有ります。記号を入れて下さい。 B…ボス有り 記号不要…ボス無し
記載の品名中、*印の無い製品は、ボス無し品のみ。Bの記載有る場合は、ボス有り品のみを表わします。
(注2) エンボステープング品については、別途お問い合わせ下さい。

■プラグ

ライトアングル・SMTタイプ

ホールダウン付き

単位：mm

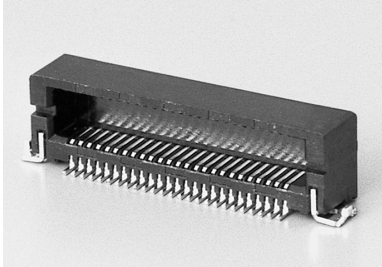

(ご注意)ライトアングルプラグは、相手側レセプタクルの基本型とは嵌合出来ません。

●相手コネクタ

WR-※S-VFH05-N1

WR-※S-VFH30-N1

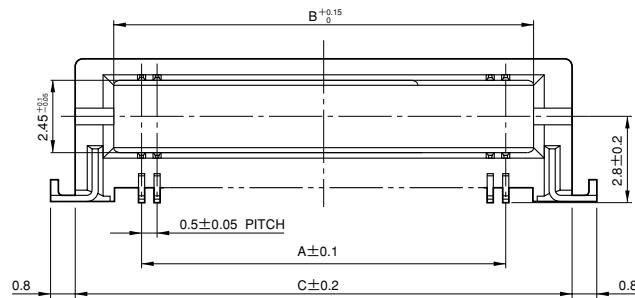
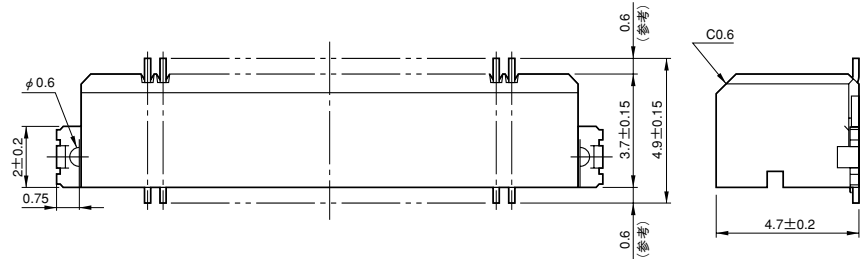

適合基板寸法(参考・装着面)

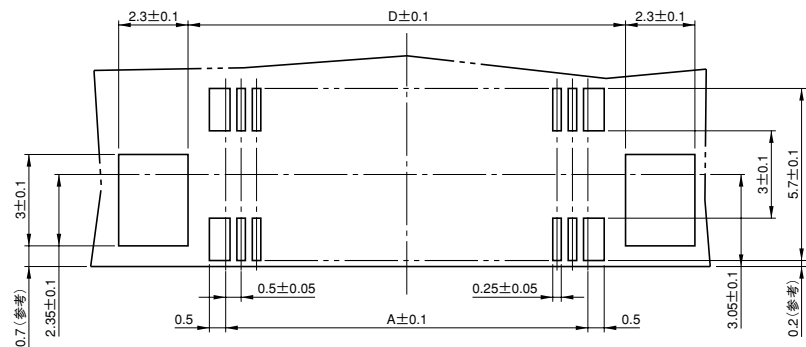

■品名／寸法

極数	品名	A	B	C	D
30	WR-30P-HF-HD-A1E	7.0	9.0	11.4	9.4
40	WR-40P-HF-HD-A1E	9.5	11.5	13.9	11.9
50	WR-50P-HF-HD-A1E	12.0	14.0	16.4	14.4
60	WR-60P-HF-HD-A1E	14.5	16.5	18.9	16.9
70	WR-70P-HF-HD-A1E	17.0	19.0	21.4	19.4
80	WR-80P-HF-HD-A1E	19.5	21.5	23.9	21.9
120	WR-120P-HF-HD-A1E	29.5	31.5	33.9	31.9

(注1)エンボステーピング品については、別途お問い合わせ下さい。

- 0.8mmピッチ・SMTタイプ
- 基板対基板接続用(垂直/平行)
- 小型・ロープロファイルタイプ

IL-WX Series

高機能化と共に小型・軽量化の進む最新電子機器内の、基板対基板接続用として開発されたツーピースタイプコネクタです。

コンタクトピッチは0.8mm・2列型で、高密度実装及び自動実装に対応するSMT(基板表面実装)タイプです。

ビデオカメラ等の携帯性を重視する、小型電子機器内の高密度実装用として最適なコネクタです。

■特長

●ロープロファイル

コンタクトピッチ0.8mm(2列)の高密度配列で、平行基板間寸法4.5mmに対応するロープロファイルタイプです。

●垂直/平行基板接続

ソケットレセプタクル(ストレート)とピンヘッダ(ストレート/ライトアングル)の組合わせで、垂直及び平行基板実装が出来ます。

●位置決めボス/ホールドダウン

コネクタ底面両端のボス(突起)により、基板実装時の位置決めを確実に行えます。更に、アングルピンヘッダには、基板上でのコネクタ保持力を強化する金属製ホールドダウンを両サイドに装備。自動実装時の浮き上がりを防止すると共に基板上の密着度を高めます。

位置決めボス

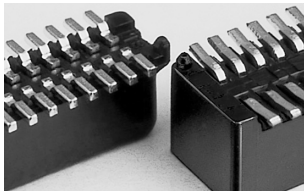

ホールドダウン

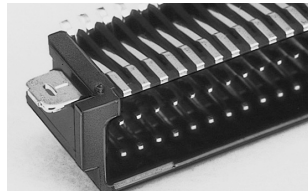

●エンボステープニング

SMT自動実装用のエンボステープニングにて納入致します。

■一般仕様

極数	6~36(2極毎) 但し22極無し
コンタクトピッチ	0.8mmピッチ、2列
定格電流	0.5A
耐電圧	AC500Vr.m.s.(1分間)
絶縁抵抗	100MΩ以上
接触抵抗	20mΩ以下
使用温度	-40℃~+85℃

■材料/仕上

構成部品	材料/仕上
インシュレータ	ガラス入りPPS(UL94V-0、黒色)
ピンコンタクト	バネ用高力銅/錫又は錫合金メッキ
ソケットコンタクト	バネ用リン青銅/錫又は錫合金メッキ
ホールドダウン	リン青銅/錫又は錫合金メッキ

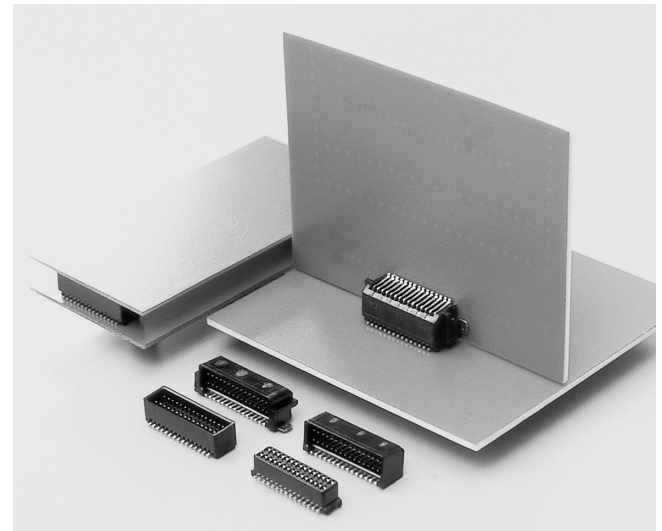

■種類/組合わせ

- ストレートピンヘッダ
IL-WX-※P*-VF-BE

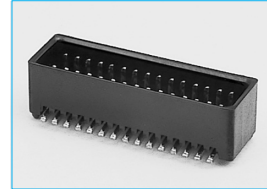

- ライトアングルピンヘッダ
IL-WX-※P*-HF-BE

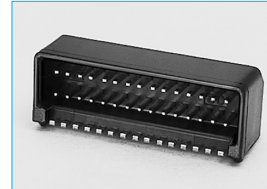

- ソケットレセプタクル・ストレート
IL-WX-※S*-VF-BE

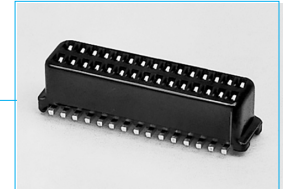

- ライトアングルピンヘッダ
IL-WX-※P*-HF-HD-S-BE

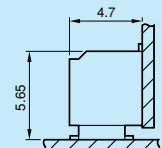
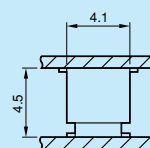
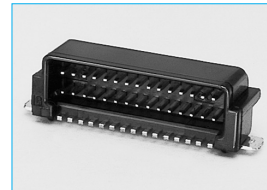

基板対基板接続用コネクタ(機器内用) 0.8mmピッチ・IL-WXシリーズ

■ソケットレセプタクル ストレート・SMTタイプ

単位：mm

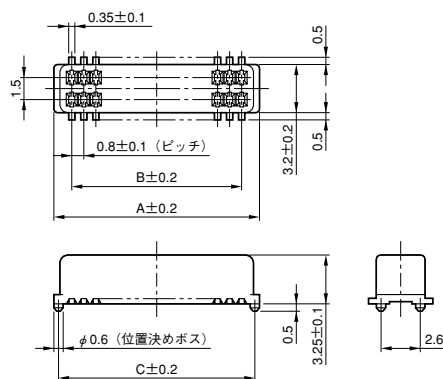
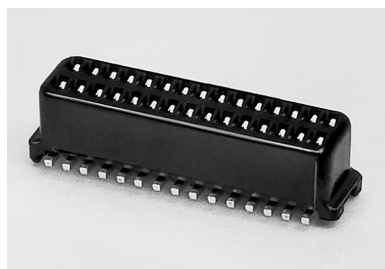

適合基板寸法(参考・装着面)

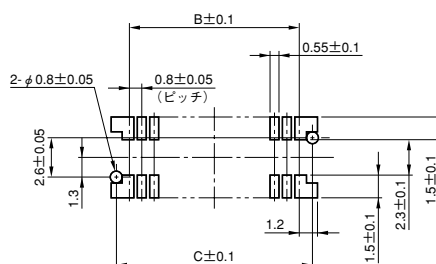

(注)図は、位置決めボス付き品で記載して有ります。
ボス無し品の場合は、ボス部を省く。

■品名／寸法

極数	品 名		A	B	C
	位置決めボス無し	位置決めボス有り			
6	IL-WX-6S-VF-B-E1000E	IL-WX-6SB-VF-B-E1000E	4.0	1.6	3.4
8	IL-WX-8S-VF-B-E1000E	IL-WX-8SB-VF-B-E1000E	4.8	2.4	4.2
10	IL-WX-10S-VF-B-E1000E	IL-WX-10SB-VF-B-E1000E	5.6	3.2	5.0
12	IL-WX-12S-VF-B-E1000E	IL-WX-12SB-VF-B-E1000E	6.4	4.0	5.8
14	IL-WX-14S-VF-B-E1000E	IL-WX-14SB-VF-B-E1000E	7.2	4.8	6.6
16	IL-WX-16S-VF-B-E1000E	IL-WX-16SB-VF-B-E1000E	8.0	5.6	7.4
18	IL-WX-18S-VF-B-E1000E	IL-WX-18SB-VF-B-E1000E	8.8	6.4	8.2
20	IL-WX-20S-VF-B-E1000E	IL-WX-20SB-VF-B-E1000E	9.6	7.2	9.0
24	IL-WX-24S-VF-B-E1000E	IL-WX-24SB-VF-B-E1000E	11.2	8.8	10.6
26	-	IL-WX-26SB-VF-B-E1000E	12.0	9.6	11.4
28	IL-WX-28S-VF-B-E1000E	IL-WX-28SB-VF-B-E1000E	12.8	10.4	12.2
30	IL-WX-30S-VF-B-E1000E	IL-WX-30SB-VF-B-E1000E	13.6	11.2	13.0
32	-	IL-WX-32SB-VF-B-E1000E	14.4	12.0	13.8
34	IL-WX-34S-VF-B-E1000E	IL-WX-34SB-VF-B-E1000E	15.2	12.8	14.6
36	IL-WX-36S-VF-B-E1000E	IL-WX-36SB-VF-B-E1000E	16.0	13.6	15.4

(注1)エンボステーピング品（1,000個／1リール）の品名です。エンボステーピング梱包にて納入致します。
テーピング仕様については、別途お問い合わせ下さい。

■ピンヘッダ

ライトアングル・SMTタイプ

ホールダウン無しタイプ

単位：mm

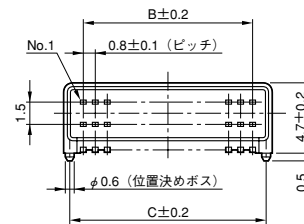
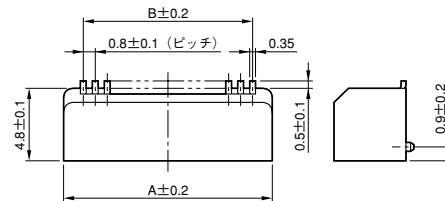
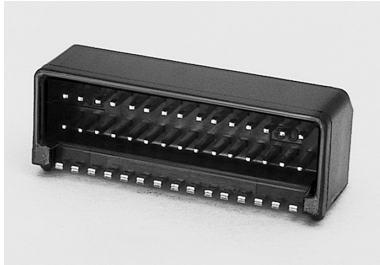

適合基板寸法(参考・装着面)

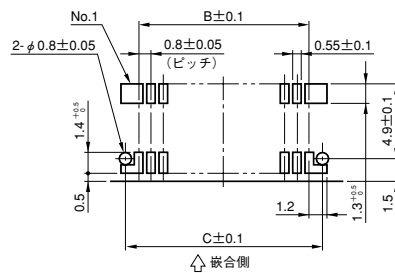

(注)図は、位置決めボス付き品で記載して有ります。
ボス無し品の場合は、ボス部を省く。

■品名／寸法

極数	品 名		A	B	C
	位置決めボス無し	位置決めボス有り			
6	IL-WX-6P-HF-B-E1000E	IL-WX-6PB-HF-B-E1000E	4.2	1.6	3.4
8	IL-WX-8P-HF-B-E1000E	IL-WX-8PB-HF-B-E1000E	5	2.4	4.2
10	IL-WX-10P-HF-B-E1000E	IL-WX-10PB-HF-B-E1000E	5.8	3.2	5
12	IL-WX-12P-HF-B-E1000E	IL-WX-12PB-HF-B-E1000E	6.6	4	5.8
14	IL-WX-14P-HF-B-E1000E	IL-WX-14PB-HF-B-E1000E	7.4	4.8	6.6
16	IL-WX-16P-HF-B-E1000E	IL-WX-16PB-HF-B-E1000E	8.2	5.6	7.4
18	IL-WX-18P-HF-B-E1000E	IL-WX-18PB-HF-B-E1000E	9	6.4	8.2
20	IL-WX-20P-HF-B-E1000E	IL-WX-20PB-HF-B-E1000E	9.8	7.2	9
24	IL-WX-24P-HF-B-E1000E	IL-WX-24PB-HF-B-E1000E	11.4	8.8	10.6
28	-	IL-WX-28PB-HF-B-E1000E	13	10.4	12.2
30	IL-WX-30P-HF-B-E1000E	IL-WX-30PB-HF-B-E1000E	13.8	11.2	13
32	-	IL-WX-32PB-HF-B-E1000E	14.6	12	13.8
34	-	IL-WX-34PB-HF-B-E1000E	15.4	12.8	14.6
36	IL-WX-36P-HF-B-E1000E	IL-WX-36PB-HF-B-E1000E	16.2	13.6	15.4

(注1)エンボステーピング品(1,000個/1リール)の品名です。エンボステーピング梱包にて納入致します。
テーピング仕様については、別途お問い合わせ下さい。

基板対基板接続用コネクタ(機器内用) 0.8mmピッチ・IL-WXシリーズ

■ピンヘッダ

ライトアングル・SMTタイプ

ホールダウン付きタイプ

単位：mm

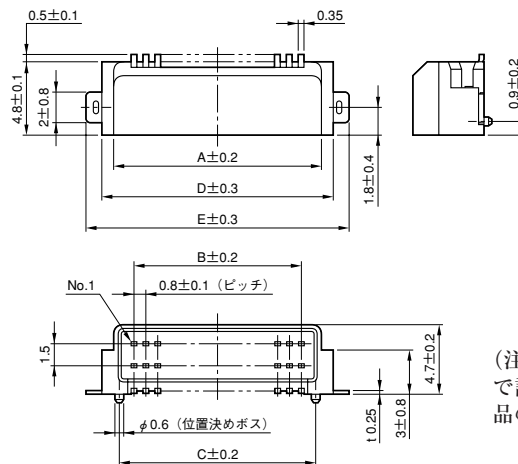
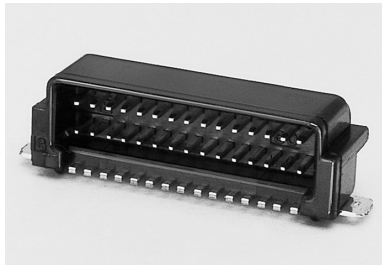

(注)図は、位置決めボス付き品で記載して有ります。ボス無し品の場合は、ボス部を省く。

適合基板寸法(参考・装着面)

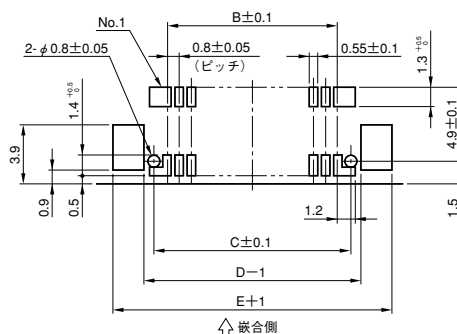

■品名／寸法

極数	品 名		A	B	C	D	E
	位置決めボス無し	位置決めボス有り					
6	IL-WX-6P-HF-HD-S-B-E1000E	IL-WX-6PB-HF-HD-S-B-E1000E	4.2	1.6	3.4	5.7	7.8
8	IL-WX-8P-HF-HD-S-B-E1000E	IL-WX-8PB-HF-HD-S-B-E1000E	5	2.4	4.2	6.5	8.6
10	IL-WX-10P-HF-HD-S-B-E1000E	IL-WX-10PB-HF-HD-S-B-E1000E	5.8	3.2	5	7.3	9.4
12	IL-WX-12P-HF-HD-S-B-E1000E	IL-WX-12PB-HF-HD-S-B-E1000E	6.6	4	5.8	8.1	10.2
14	IL-WX-14P-HF-HD-S-B-E1000E	IL-WX-14PB-HF-HD-S-B-E1000E	7.4	4.8	6.6	8.9	11
16	—	IL-WX-16PB-HF-HD-S-B-E1000E	8.2	5.6	7.4	9.7	11.8
18	—	IL-WX-18PB-HF-HD-S-B-E1000E	9	6.4	8.2	10.5	12.6
20	IL-WX-20P-HF-HD-S-B-E1000E	IL-WX-20PB-HF-HD-S-B-E1000E	9.8	7.2	9	11.3	13.4
24	IL-WX-24P-HF-HD-S-B-E1000E	IL-WX-24PB-HF-HD-S-B-E1000E	11.4	8.8	10.6	12.9	15
26	—	IL-WX-26PB-HF-HD-S-B-E1000E	12.2	9.6	11.4	13.7	15.8
28	—	IL-WX-28PB-HF-HD-S-B-E1000E	13	10.4	12.2	14.5	16.6
30	IL-WX-30P-HF-HD-S-B-E1000E	IL-WX-30PB-HF-HD-S-B-E1000E	13.8	11.2	13	15.3	17.4
32	—	IL-WX-32PB-HF-HD-S-B-E1000E	14.6	12	13.8	16.1	18.2
34	IL-WX-34P-HF-HD-S-B-E1000E	IL-WX-34PB-HF-HD-S-B-E1000E	15.4	12.8	14.6	16.9	19
36	—	IL-WX-36PB-HF-HD-S-B-E1000E	16.2	13.6	15.4	17.7	19.8

(注1)エンボステーピング品(1,000個／1リール)の品名です。エンボステーピング梱包にて納入致します。
テーピング仕様については、別途お問い合わせ下さい。

■ピンヘッダ

ストレート・SMTタイプ

ホールダウン無しタイプ

単位：mm

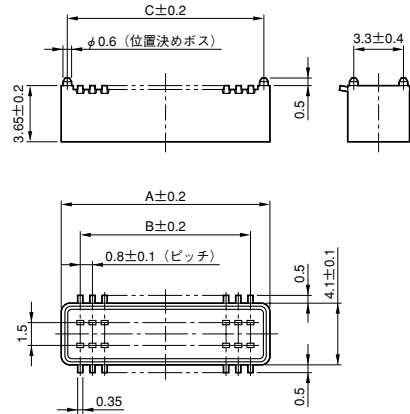
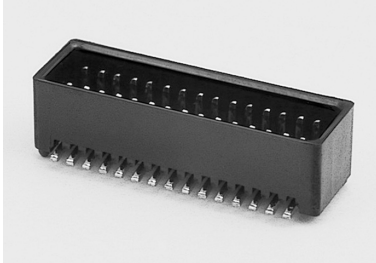

適合基板寸法(参考・装着面)

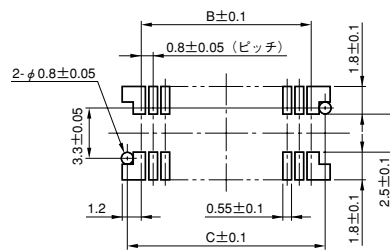

(注)図は、位置決めボス付き品で記載して有ります。
ボス無し品の場合は、ボス部を省く。

■品名／寸法

極数	品 名		A	B	C
	位置決めボス無し	位置決めボス有り			
6	IL-WX-6P-VF-B-E1000E	IL-WX-6PB-VF-B-E1000E	4.2	1.6	3.4
8	IL-WX-8P-VF-B-E1000E	IL-WX-8PB-VF-B-E1000E	5	2.4	4.2
10	IL-WX-10P-VF-B-E1000E	IL-WX-10PB-VF-B-E1000E	5.8	3.2	5
12	IL-WX-12P-VF-B-E1000E	IL-WX-12PB-VF-B-E1000E	6.6	4	5.8
14	IL-WX-14P-VF-B-E1000E	IL-WX-14PB-VF-B-E1000E	7.4	4.8	6.6
16	IL-WX-16P-VF-B-E1000E	IL-WX-16PB-VF-B-E1000E	8.2	5.6	7.4
18	IL-WX-18P-VF-B-E1000E	IL-WX-18PB-VF-B-E1000E	9	6.4	8.2
20	IL-WX-20P-VF-B-E1000E	IL-WX-20PB-VF-B-E1000E	9.8	7.2	9
24	IL-WX-24P-VF-B-E1000E	IL-WX-24PB-VF-B-E1000E	11.4	8.8	10.6
28	—	IL-WX-28PB-VF-B-E1000E	13	10.4	12.2
30	IL-WX-30P-VF-B-E1000E	IL-WX-30PB-VF-B-E1000E	13.8	11.2	13
32	—	IL-WX-32PB-VF-B-E1000E	14.6	12	13.8
34	—	IL-WX-34PB-VF-B-E1000E	15.4	12.8	14.6
36	IL-WX-36P-VF-B-E1000E	IL-WX-36PB-VF-B-E1000E	16.2	13.6	15.4

(注1) エンボステーピング品(1,000個/1リール)の品名です。エンボステーピング梱包にて納入致します。
テーピング仕様については、別途お問い合わせ下さい。

- 1.27mmピッチ・リボンタイプコンタクト
- 基板対基板接続用(水平・平行・垂直)
- 平行基板間12~24mmの範囲に対応

TX24/TX25 Series

TX24/TX25シリーズは、機器内の基板対基板接続用コネクタで、レセプタクル(TX24)とプラグ(TX25)の組合わせで、基板間を水平、平行、垂直に接続出来ます。

レセプタクルとプラグ共にストレートスルーホールタイプとライトアングルスルーホールタイプが有り、特にストレートスルーホールタイプは基板間隔(平行基板実装時)を12~24mmの範囲(2mm間隔)で選択出来ます。

接触ストロークが長く、接続の信頼性・安定性に優れ、嵌合時のこじりにも強いリボンタイプコンタクトを採用、挿抜感覚に優れたクリックアクションタイプで、ラック&パネル実装が可能な嵌合ガイド付き構造の堅牢型です。

■特長

●こじりに強いリボンタイプコンタクト

接触ストロークが長く、接触の信頼性・安定性に優れ、嵌合時のこじりにも強いリボンタイプ(平面接触)コンタクトを採用しています。

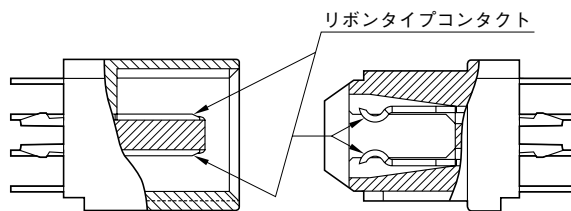

●挿入容易な嵌合ガイド付き構造

レセプタクル(TX24)の嵌合面両サイドにはインシュレーター体型の嵌合ガイドがあり、堅牢で挿入性に優れており、ラック&パネル実装に最適です。

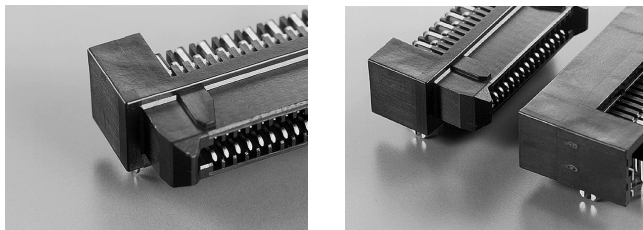

●挿抜感覚の良いクリックアクションタイプ

●基板仮保持用フックピン付き

半田付け時の基板からの浮き上がりを防止する、仮保持用のフックピン付きとフック無しタイプがあります。

●基板パターン設計が容易

コンタクトのターミナル部は1.27mmピッチ、列間1.905mmの4列千鳥配列で、基板パターン設計が容易です。

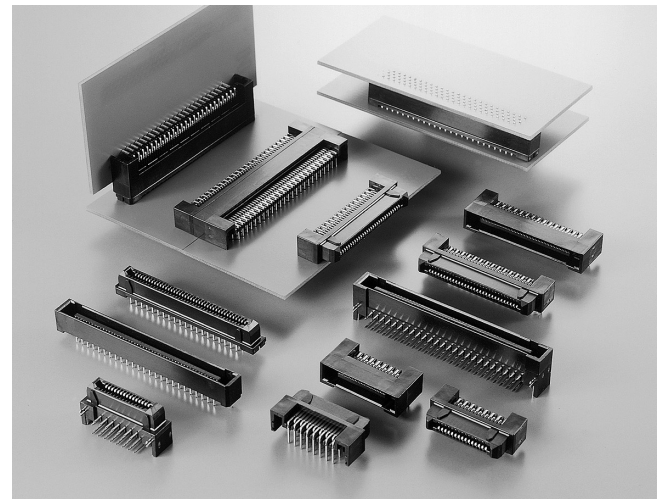

■種類／組合せ／嵌合寸法………次頁参照

●平行基板間は7段階(12mm~24mm)

ストレートスルーホールタイプは、インシュレータ高さが3種類あり、平行基板間隔を12mm~24mm(2mm間隔)の範囲で選択できます。

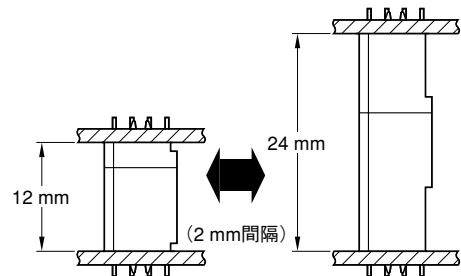

■一般仕様

極数	30、40、50、60、80、100
コンタクトピッチ	1.27mmピッチ、2列配列
基板側配列	1.27mm/ピッチ×1.905mm/列間、4列千鳥配列
定格電流	1A
耐電圧	AC500Vr.m.s.(1分間)
絶縁抵抗	100MΩ以上
接触抵抗	40mΩ以下
使用温度	-40℃~+80℃
適用基板厚	1.6mm

■材料／仕上

構成部品	材料／仕上
コンタクト	銅合金： 接触部／ニッケル上金メッキ(注1) 結線部／ニッケル上錫又は錫合金メッキ
インシュレータ	ガラス入りPBT(UL94V-0、黒色)
フックピン	銅合金／錫又は錫合金メッキ

(注1)コンタクト接触部仕上：標準／金メッキ厚0.1μm以上。
他のメッキ厚仕様については別途お問い合わせ下さい。

基板対基板接続用コネクタ(機器内用)
1.27mmピッチ・TX24／TX25シリーズ

種類／組合わせ／嵌合寸法

単位：mm

レセプタクル・TX24

プラグ・TX25

●ストレートスルーホールタイプ
TX24-※R-※ST-※1E

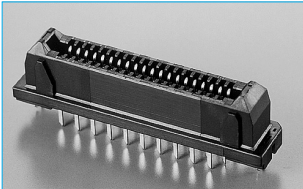

●ライトアングルスルーホールタイプ
TX24-※R-LT-※1E

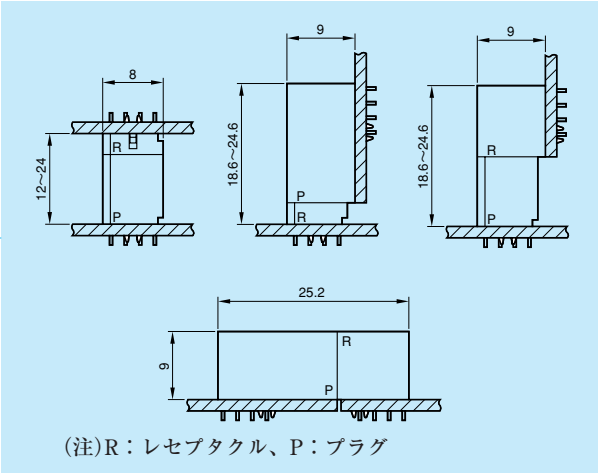
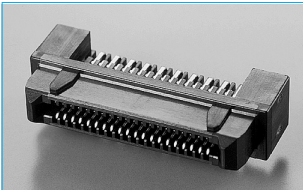

●ストレートスルーホールタイプ
TX25-※P-※ST-※1E

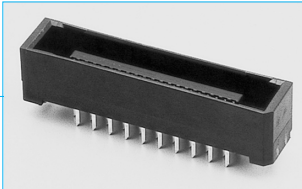

●ライトアングルスルーホールタイプ
TX25-※P-LT-※1E

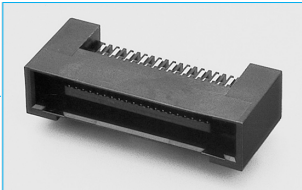

●平行基板間12～24mm(2mm間隔)に対応

ストレートタイプは、インシュレータ高さが3種類あります。
平行基板実装の場合、レセプタクルとプラグとの組合わせにより、
基板間寸法を12～24mm(2mm間隔)の範囲で選択できます。

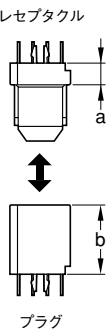

コネクタ種類と寸法

嵌合高さ記号		6	8	10	12
レセプタクル	a	2.8mm	—	6.8mm	8.8mm
プラグ	b	9.2mm	11.2mm	—	15.2mm

組合わせによる平行基板間寸法

		レセプタクル		
プラグ	嵌合高さ記号	6	10	12
	6	12mm	16mm	18mm
	8	14mm	18mm	20mm
	12	18mm	22mm	24mm

◆ 品名例

- ① 平行基板間18mmの場合
(30極、フック付きタイプ)
- a { レセプタクル …TX24-30R-6ST-H1E
プラグ ……TX25-30P-12ST-H1E
- b { レセプタクル …TX24-30R-10ST-H1E
プラグ ……TX25-30P-8ST-H1E
- c { レセプタクル …TX24-30R-12ST-H1E
プラグ ……TX25-30P-6ST-H1E
嵌合高さ記号↑
- ② 平行基板間12mmの場合
(50極、フック無しタイプ)
- { レセプタクル …TX24-50R-6ST-N1E
プラグ ……TX25-50P-6ST-N1E

■TX24・レセプタクル

ストレートスルーホールタイプ(フックピン付き／フックピン無し)

単位：mm

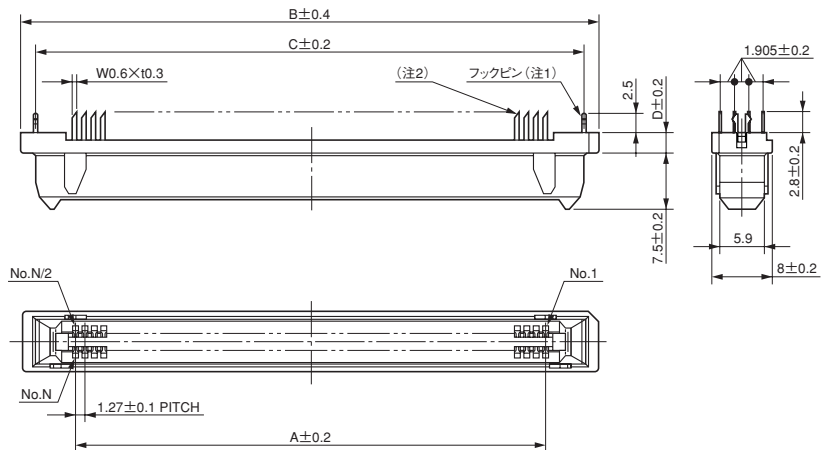
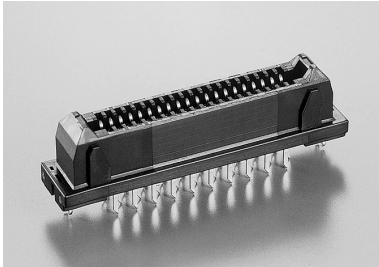

(注1)図はフックピン付き型で記載、フックピン無し型は左右のフック部を省く。
(注2)コンタクト端末の斜め切断の向きは任意。但し、コネクタ内では同一の向き。

基板取付穴寸法(参考・装着面)

30、50極

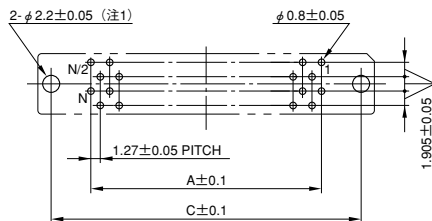

40、60、80、100極

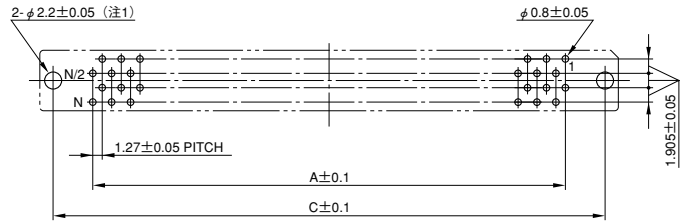

(注1)フックピン無しは、両側の取付け穴は不要。

■品名／寸法

極数	品名		A	B	C
	フックピン付き	フックピン無し			
30	TX24-30R-*ST-H1E	TX24-30R-*ST-N1E	17.78	31.7	27.94
40	TX24-40R-*ST-H1E	TX24-40R-*ST-N1E	24.13	38	34.29
50	TX24-50R-*ST-H1E	TX24-50R-*ST-N1E	30.48	44.4	40.64
60	TX24-60R-*ST-H1E	TX24-60R-*ST-N1E	36.83	50.7	46.99
80	TX24-80R-*ST-H1E	TX24-80R-*ST-N1E	49.53	63.4	59.69
100	TX24-100R-*ST-H1E	TX24-100R-*ST-N1E	62.23	76.1	72.39

(注1)品名中の*印：嵌合高さ記号を入れる。

記号	6	10	12
D寸法	2.8	6.8	8.8

基板対基板接続用コネクタ(機器内用)

1.27mmピッチ・TX24/TX25シリーズ

■TX24・レセプタクル

ライトアングルスルーホールタイプ(フックピン付き/フックピン無し)

単位：mm

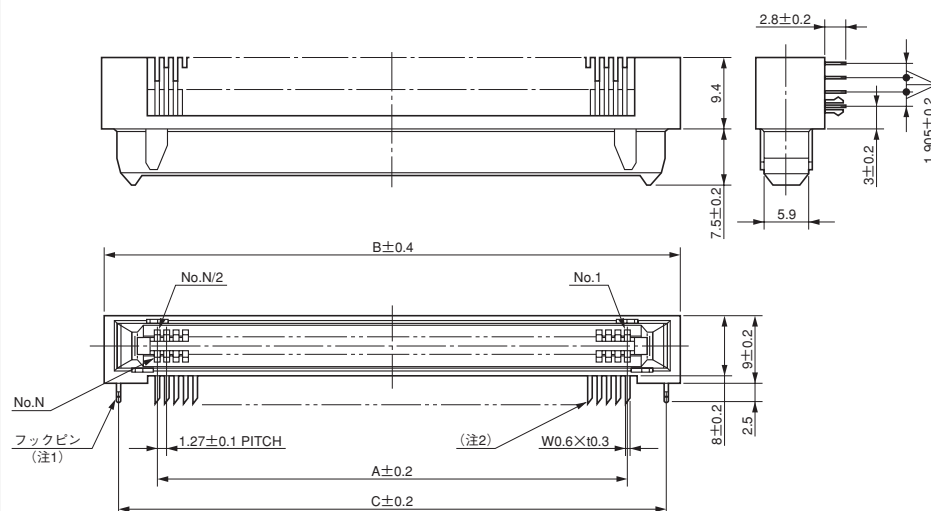
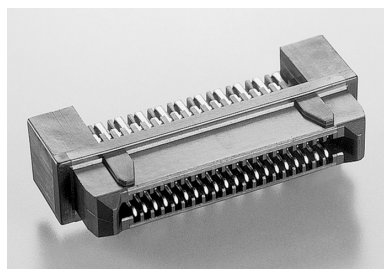

(注1)図はフックピン付き型で記載、フックピン無し型は左右のフック部を省く。
(注2)コンタクト端末の斜め切断の向きは任意。但し、コネクタ内では同一の向き。

基板取付穴寸法(参考・装着面)

30、50極

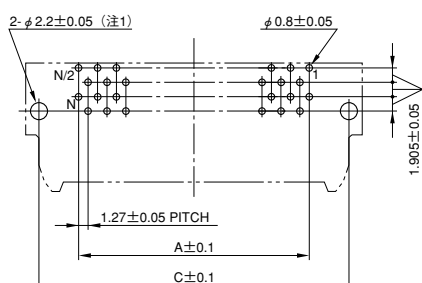

40、60、80、100極

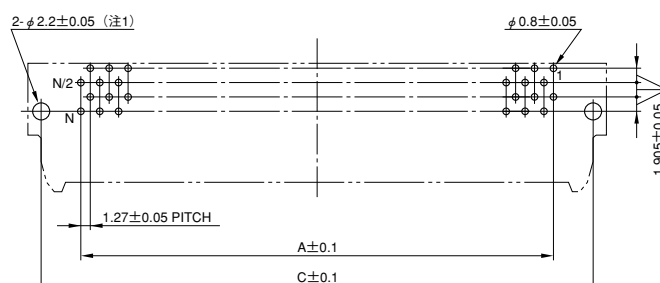

(注1)フックピン無しは、両側の取付け穴は不要。

■品名/寸法

極数	品名		A	B	C
	フックピン付き	フックピン無し			
30	TX24-30R-LT-H1E	TX24-30R-LT-N1E	17.78	31.7	27.94
40	TX24-40R-LT-H1E	TX24-40R-LT-N1E	24.13	38	34.29
50	TX24-50R-LT-H1E	TX24-50R-LT-N1E	30.48	44.4	40.64
60	TX24-60R-LT-H1E	TX24-60R-LT-N1E	36.83	50.7	46.99
80	TX24-80R-LT-H1E	TX24-80R-LT-N1E	49.53	63.4	59.69
100	TX24-100R-LT-H1E	TX24-100R-LT-N1E	62.23	76.1	72.39

■TX25・プラグ

ストレートスルーホールタイプ(フックピン付き／フックピン無し)

単位：mm

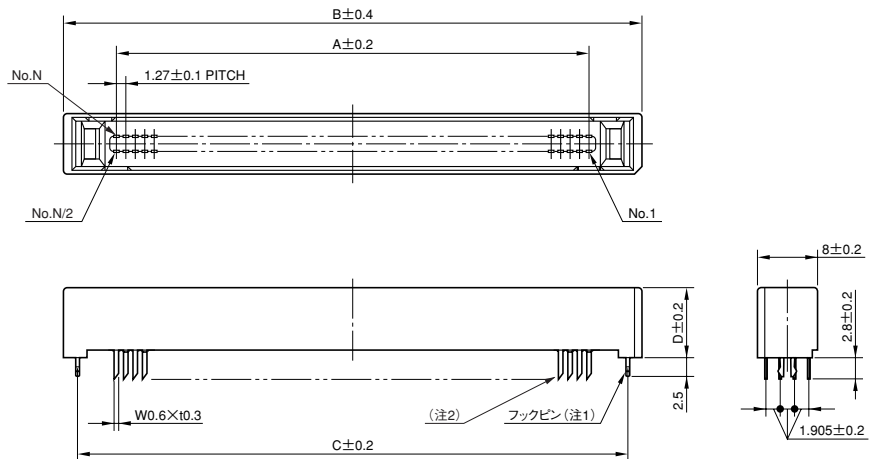
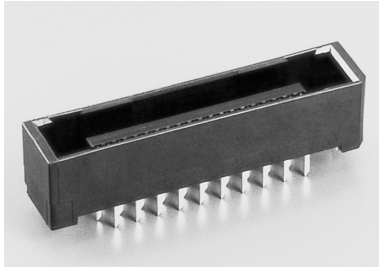

(注1)図はフックピン付き型で記載、フックピン無し型は左右のフック部を省く。
(注2)コンタクト端末の斜め切断の向きは任意。但し、コネクタ内では同一の向き。

基板取付穴寸法(参考・装着面)

30、50極

40、60、80、100極

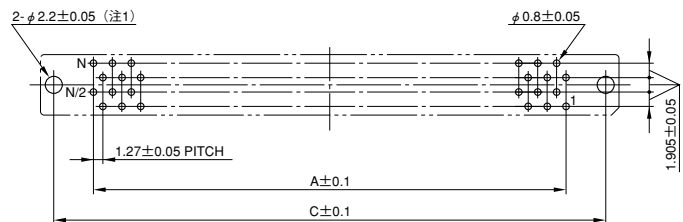
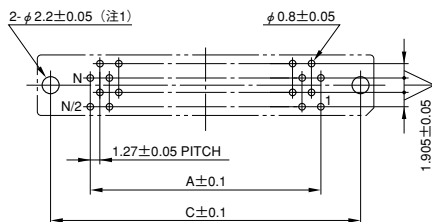

(注1)フックピン無しは、両側の取付け穴は不要。

■品名／寸法

極数	品 名		A	B	C
	フックピン付き	フックピン無し			
30	TX25-30P-＊ST-H1E	TX25-30P-＊ST-N1E	17.78	31.7	27.94
40	TX25-40P-＊ST-H1E	TX25-40P-＊ST-N1E	24.13	38	34.29
50	TX25-50P-＊ST-H1E	TX25-50P-＊ST-N1E	30.48	44.4	40.64
60	TX25-60P-＊ST-H1E	TX25-60P-＊ST-N1E	36.83	50.7	46.99
80	TX25-80P-＊ST-H1E	TX25-80P-＊ST-N1E	49.53	63.4	59.69
100	TX25-100P-＊ST-H1E	TX25-100P-＊ST-N1E	62.23	76.1	72.39

(注1)品名中の＊印：嵌合高さ記号を入れる。

記号	6	8	12
D寸法	9.2	11.2	15.2

基板対基板接続用コネクタ(機器内用)
1.27mmピッチ・TX24／TX25シリーズ

TX25・プラグ

ライトアングルスルーホールタイプ(フックピン付き／フックピン無し)

単位：mm

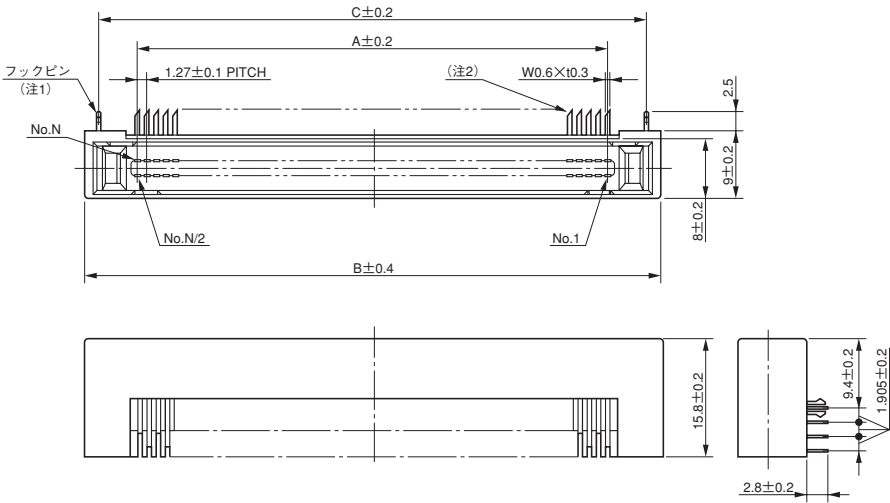
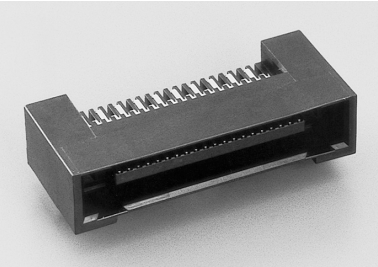

(注1)図はフックピン付き型で記載、フックピン無し型は左右のフック部を省く。
(注2)コンタクト端末の斜め切断の向きは任意。但し、コネクタ内では同一の向き。

基板取付穴寸法(参考・装着面)

30、50極

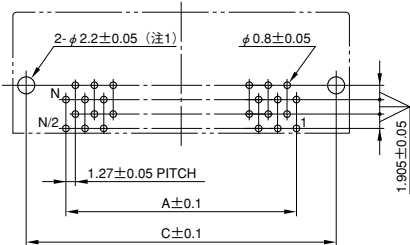

40、60、80、100極

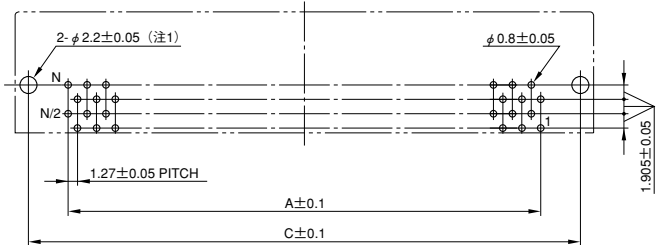

(注1)フックピン無しは、両側の取付け穴は不要。

品名／寸法

極数	品 名		A	B	C
	フックピン付き	フックピン無し			
30	TX25-30P-LT-H1E	TX25-30P-LT-N1E	17.78	31.7	27.94
40	TX25-40P-LT-H1E	TX25-40P-LT-N1E	24.13	38	34.29
50	TX25-50P-LT-H1E	TX25-50P-LT-N1E	30.48	44.4	40.64
60	TX25-60P-LT-H1E	TX25-60P-LT-N1E	36.83	50.7	46.99
80	TX25-80P-LT-H1E	TX25-80P-LT-N1E	49.53	63.4	59.69
100	TX25-100P-LT-H1E	TX25-100P-LT-N1E	62.23	76.1	72.39

- 2.0mmピッチ・2列型
- 基板対電線(圧着結線式)接続用
- 基板側/スルーホール半田付

LY Series

LYシリーズは、コネクタの倒れ込みやこじりに強いボックス型ピンヘッダとケーブル用ソケットハウジング(圧着式ソケットコンタクト装着)の組合わせで、基板対ケーブル接続用としてご使用頂ける高信頼型プリント基板用コネクタです。

コンタクトピッチ2.0mmグリッド、実装高さ8mm(ストレートの場合)、厚さ5.3mmの高密度低背型のコネクタです。

最新電子機器の内部回路接続を、更に自在な高密度化を実現できる製品です。

■特長

●2種類のピンヘッダ

基板取付け用ピンヘッダは、ストレートスルーホールとライトアングルスルーホールタイプの2種類が有ります。

インシュレータへのポスト(ピンコンタクト)圧入部の独特の工夫により、半田付け時のフラックス上りを防止します。

●誤挿入防止極性付き

ピンヘッダとソケットハウジングは、嵌合時の誤挿入を完全に防ぐ為、幅・長手の両方向に極性を持たせて有ります。

ピンヘッダ両サイドの溝と相手ソケットハウジングの突起を嵌合させるロック機構を持ち、振動や引っ張りに強い構造です。

●UL規格材

インシュレータは、難燃性のUL規格材を使用しております。

●2点接触構造のソケットコンタクト

バネ特性を生かした2点接触構造の高信頼型で、結線容易な圧着式です。

●インシュレータランスによるコンタクト保持

ソケットハウジングにソケットコンタクトを正確に装着できる誤挿入防止構造と、インシュレータランスによるコンタクト保持方式を採用しています。

●2種類の接触部仕上げ

コンタクトは、金メッキ品と錫メッキ品が有ります。

■ご注意

当シリーズに掲載の結線機、工具類のRoHS対応については、別途弊社営業部までお問い合わせ下さい。

■一般仕様

極数	4～44(2極毎)
コンタクトピッチ	2.0mmグリッド
定格電流	3A
定格電圧	AC250V、DC250V
耐電圧	AC1000Vr.m.s.(1分間)
絶縁抵抗	1000MΩ以上
接触抵抗	10mΩ以下
使用温度	-40℃～+85℃
適用基板厚	1.6mm
適用電線	AWG #30～#22相当の燃線

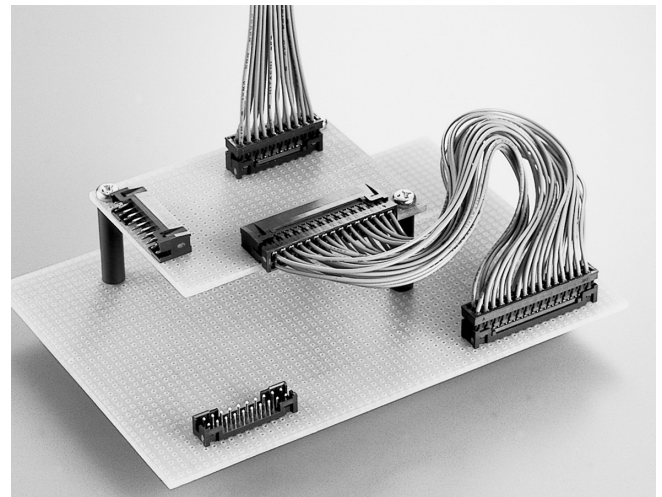

■種類/組合わせ

●ストレートピンヘッダ
LY20-※P-DT1-P*E-BR

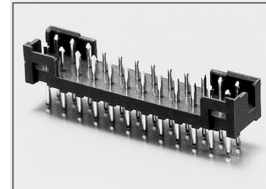

●ライトアングルピンヘッダ
LY20-※P-DLT1-P*E-BR

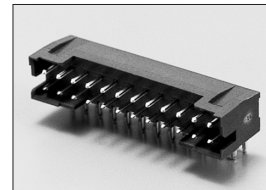

●ソケットハウジング
LY10-DC※BR

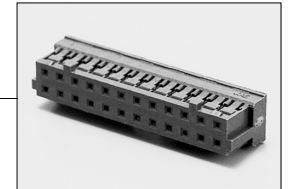

●ソケットコンタクト(圧着式)
LY10-C*- *-10000

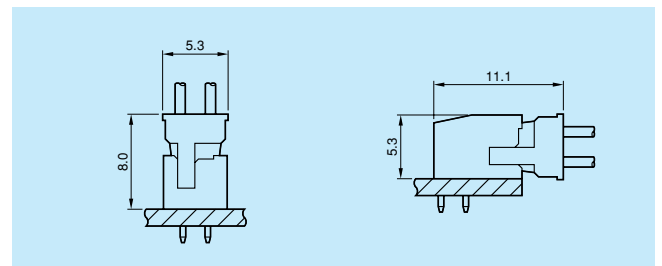
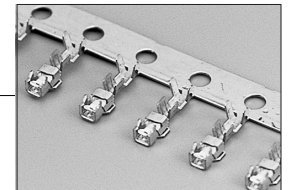

■材料/仕上

構成部品	材料/仕上
インシュレータ	ガラス入り6-6ナイロン(UL94V-0、茶)
ピンコンタクト	銅合金： 記号1… 接触部/ニッケル上金メッキ0.1μm以上 結線部/ニッケル上錫又は錫合金メッキ 記号5…ニッケル上錫又は錫合金メッキ
ソケットコンタクト	リン青銅： 記号A1… 接触部/ニッケル上金メッキ0.1μm以上 結線部/ニッケル上金フラッシュ 記号5…錫メッキ

■ピンヘッダ(スルーホールタイプ)
ストレートタイプ/ライトアングルタイプ

単位：mm

●ストレートタイプ

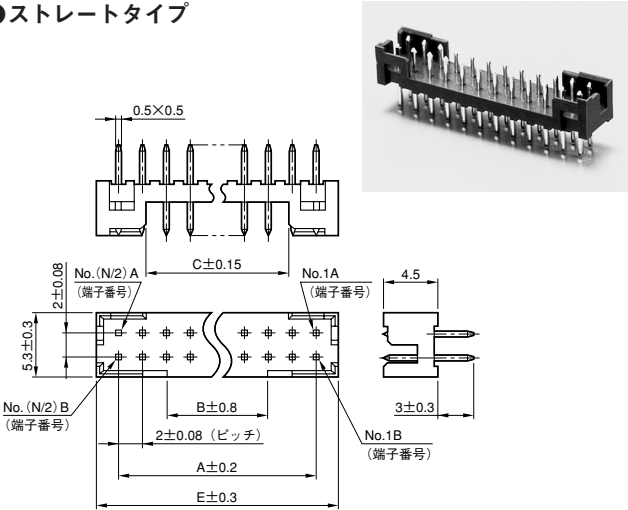

基板取付穴寸法(参考・装着面)

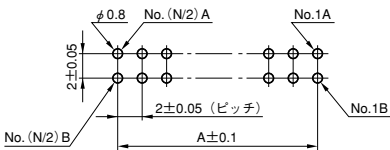

●ライトアングルタイプ

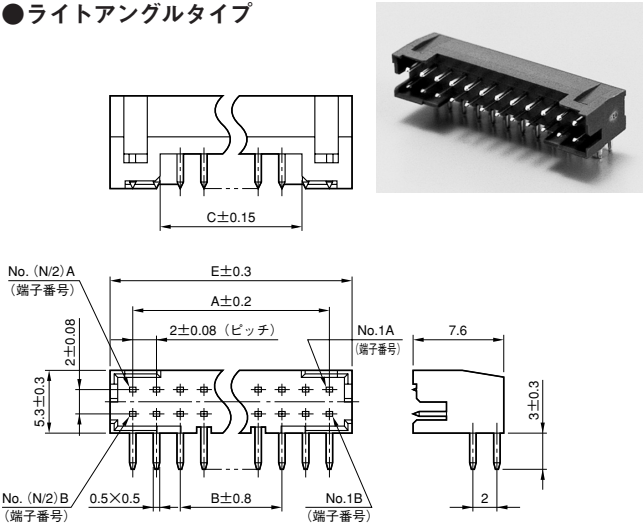

基板取付穴寸法(参考・装着面)

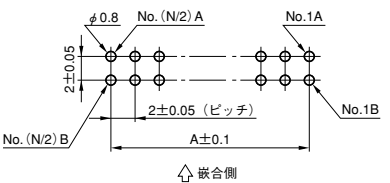

■品名／寸法

極数	品 名		A	B	C	E
	ストレートタイプ	ライトアングルタイプ				
4	LY20-4P-DT1-P*E-BR	LY20-4P-DLT1-P*E-BR	2	—	—	5.6
6	LY20-6P-DT1-P*E-BR	LY20-6P-DLT1-P*E-BR	4	—	—	7.6
8	LY20-8P-DT1-P*E-BR	LY20-8P-DLT1-P*E-BR	6	—	1.4	9.6
10	LY20-10P-DT1-P*E-BR	LY20-10P-DLT1-P*E-BR	8	—	3.4	11.6
12	LY20-12P-DT1-P*E-BR	LY20-12P-DLT1-P*E-BR	10	2	5.4	13.6
14	LY20-14P-DT1-P*E-BR	LY20-14P-DLT1-P*E-BR	12	4	7.4	15.6
16	LY20-16P-DT1-P*E-BR	LY20-16P-DLT1-P*E-BR	14	6	9.4	17.6
18	LY20-18P-DT1-P*E-BR	LY20-18P-DLT1-P*E-BR	16	8	11.4	19.6
20	LY20-20P-DT1-P*E-BR	LY20-20P-DLT1-P*E-BR	18	10	13.4	21.6
22	LY20-22P-DT1-P*E-BR	LY20-22P-DLT1-P*E-BR	20	12	15.4	23.6
24	LY20-24P-DT1-P*E-BR	LY20-24P-DLT1-P*E-BR	22	14	17.4	25.6
26	LY20-26P-DT1-P*E-BR	LY20-26P-DLT1-P*E-BR	24	16	19.4	27.6
28	LY20-28P-DT1-P*E-BR	LY20-28P-DLT1-P*E-BR	26	18	21.4	29.6
30	LY20-30P-DT1-P*E-BR	LY20-30P-DLT1-P*E-BR	28	20	23.4	31.6
32	LY20-32P-DT1-P*E-BR	LY20-32P-DLT1-P*E-BR	30	22	25.4	33.6
34	LY20-34P-DT1-P*E-BR	LY20-34P-DLT1-P*E-BR	32	24	27.4	35.6
36	LY20-36P-DT1-P*E-BR	LY20-36P-DLT1-P*E-BR	34	26	29.4	37.6
38	LY20-38P-DT1-P*E-BR	LY20-38P-DLT1-P*E-BR	36	28	31.4	39.6
40	LY20-40P-DT1-P*E-BR	LY20-40P-DLT1-P*E-BR	38	30	33.4	41.6
42	LY20-42P-DT1-P*E-BR	LY20-42P-DLT1-P1E-BR	40	32	35.4	43.6
44	LY20-44P-DT1-P*E-BR	LY20-44P-DLT1-P*E-BR	42	34	37.4	45.6

(注) 品名中の*印…コンタクト接触部仕上記号を入れる。 1…金メッキ0.1μm以上 5…錫又は錫合金メッキ
記載の品名中、*印のかわりに1の記載が有る場合は、金メッキ品のみを表わします。

■ソケットハウジング・ソケットコンタクト(圧着式)

単位：mm

●ソケットハウジング

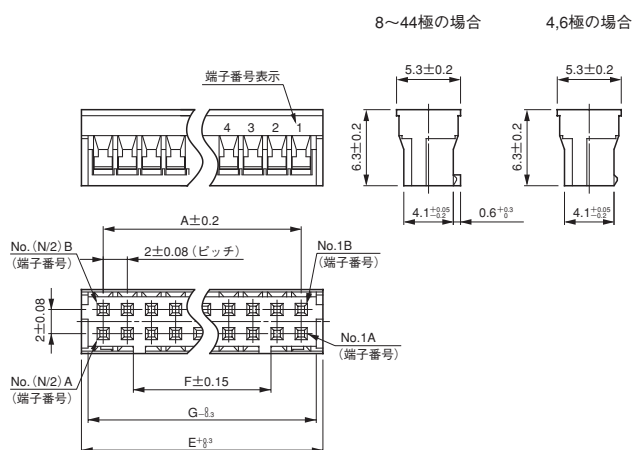
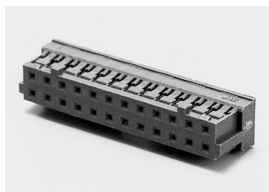

■品名／寸法

極数	品 名	A	E	F	G
4	LY10-DC4BR	2	5.6	—	4.5
6	LY10-DC6BR	4	7.6	—	6.5
8	LY10-DC8BR	6	9.6	1	8.5
10	LY10-DC10BR	8	11.6	3	10.5
12	LY10-DC12BR	10	13.6	5	12.5
14	LY10-DC14BR	12	15.6	7	14.5
16	LY10-DC16BR	14	17.6	9	16.5
18	LY10-DC18BR	16	19.6	11	18.5
20	LY10-DC20BR	18	21.6	13	20.5
22	LY10-DC22BR	20	23.6	15	22.5
24	LY10-DC24BR	22	25.6	17	24.5
26	LY10-DC26BR	24	27.6	19	26.5
28	LY10-DC28BR	26	29.6	21	28.5
30	LY10-DC30BR	28	31.6	23	30.5
32	LY10-DC32BR	30	33.6	25	32.5
34	LY10-DC34BR	32	35.6	27	34.5
36	LY10-DC36BR	34	37.6	29	36.5
38	LY10-DC38BR	36	39.6	31	38.5
40	LY10-DC40BR	38	41.6	33	40.5
42	LY10-DC42BR	40	43.6	35	42.5
44	LY10-DC44BR	42	45.6	37	44.5

●ソケットコンタクト(圧着式)

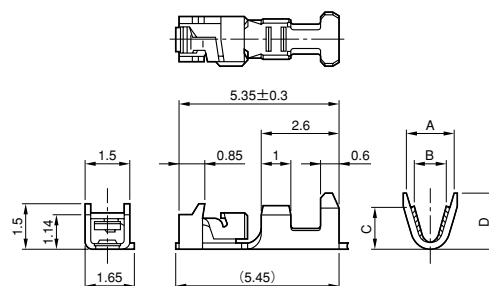

(注) 上図はC2タイプで記載してあります。C1タイプは、形状が多少異なります。

品 名	A	B	C	D
LY10-C1-※-10000	2.03	1.62	1.95	1.94
LY10-C2-※-10000	1.59	1.04	1.43	1.85

品 名(注2)	適用電線 AWG(燃線)	被覆外径
LY10-C1-※-10000	#26~#22	φ0.8~φ1.3mm(注3)
LY10-C2-※-10000	#30~#26	φ0.7~φ1.2mm

(注1) 本コンタクトは、1万個連続リール状で供給。

(注2) 品名中の※印に、メッキ仕様記号を入れる。

A 1…金メッキ 5…錫メッキ

(注3) 半自動圧着機の場合

適用結線機

適用電線	手動式圧着工具	半自動圧着機
#26~#22	CT150-4-LY1	プレス：CP215-8 アプリケーション：3502-LY1-2
#30~#26	CT150-4-LY2	プレス：CP215-8 アプリケーション：3502-LY2-2

圧着結線機及び取扱い手順の詳細については、別途お問い合わせ下さい。

コンタクト引抜工具：ET-LY10

(注) 結線機、工具類のRoHS対応については、別途弊社営業部までお問い合わせ下さい。

- 2.5mmピッチ・1列型
- 基板対電線(圧着結線式)接続用
- 基板側/スルーホール半田付け

IL-G Series

IL-Gシリーズはピンヘッダとソケットハウジング(圧着式)で構成する基板対電線接続用ツーピースタイプのコネクタです。コンタクトピッチ2.5mm、実装高さ10mm(ストレートの場合)のロープロファイル小型タイプです。

■特長

●結線容易な圧着式

電線側は、仕上がりが均一で作業性に優れた圧着式で、多量の結線用半自動圧着機及び手動式圧着工具を完備しております。

●誤嵌合防止構造

ピンヘッダ壁面のガイド溝とソケットハウジングのキーの組合せによる誤嵌合防止構造と逆差し防止構造により、確実な嵌合が出来ます。

●軽ロック構造

ピンヘッダとソケットハウジング両サイドの突起との掛かり合いにより軽ロックされます。

●段差付きソケットハウジング

ハウジング端末部に指先が引掛かる段差が有り小型でも引き抜きが容易に出来ます。

■ご注意

当シリーズに掲載の結線機、コンタクト引抜工具等、工具類のRoHS対応については、別途弊社営業部までお問い合わせ下さい。

■一般仕様

極数	2～15
コンタクトピッチ	2.5mmピッチ、1列
定格電流	3A
定格電圧	AC, DC500V
耐電圧	AC1500Vr.m.s.(1分間)
絶縁抵抗	100MΩ以上
接触抵抗	20mΩ以下
使用温度	-40℃～+85℃
適用電線	AWG#28～#22相当の撚線
適用基板	厚さ1.6～2.6mm、穴径φ1.1±0.1mm

■材料/仕上

構成部品	材料/仕上
インシュレータ	66ナイロン(UL94V-0、ライトブラウン)
ソケットコンタクト	バネ用リン青銅/錫メッキ
ピンコンタクト	黄銅/ニッケル上錫メッキ

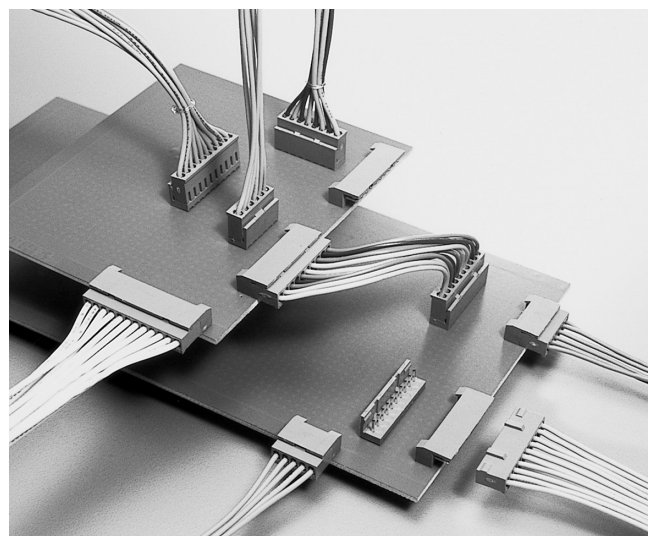

■種類/組合せ

●ストレートピンヘッダ IL-G-※P-S3T2-SA

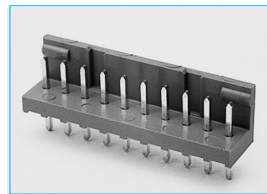

●ソケットハウジング IL-G-※S-S3C2-SA

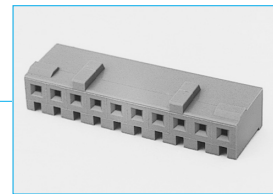

●ライトアングルピンヘッダ IL-G-※P-S3L2-SA

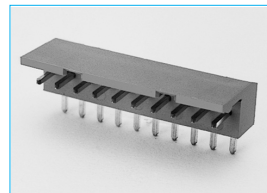

●圧着型ソケットコンタクト IL-G-C2-SC-10000

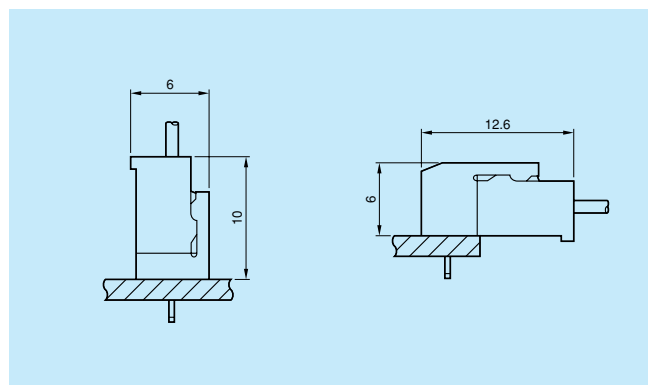
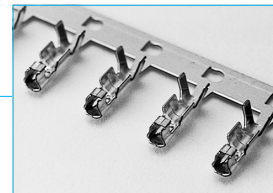

基板対電線接続用コネクタ(機器内用) 2.5mmピッチ・IL-Gシリーズ

■ピンヘッダ(スルーホールタイプ) ストレートタイプ/ライトアングルタイプ

単位：mm

●ストレートタイプ

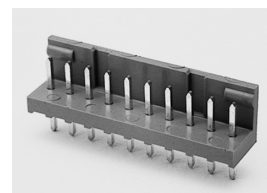
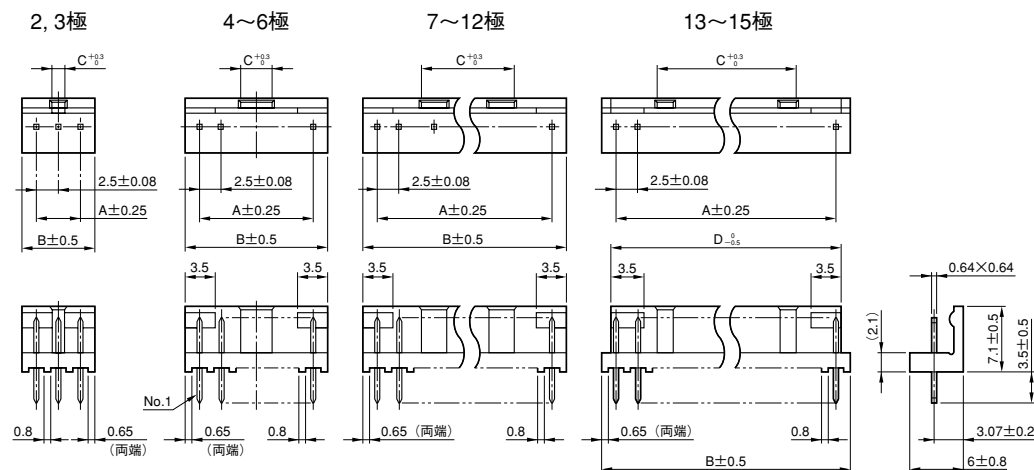

●ライトアングルタイプ

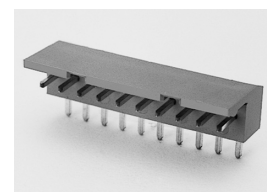
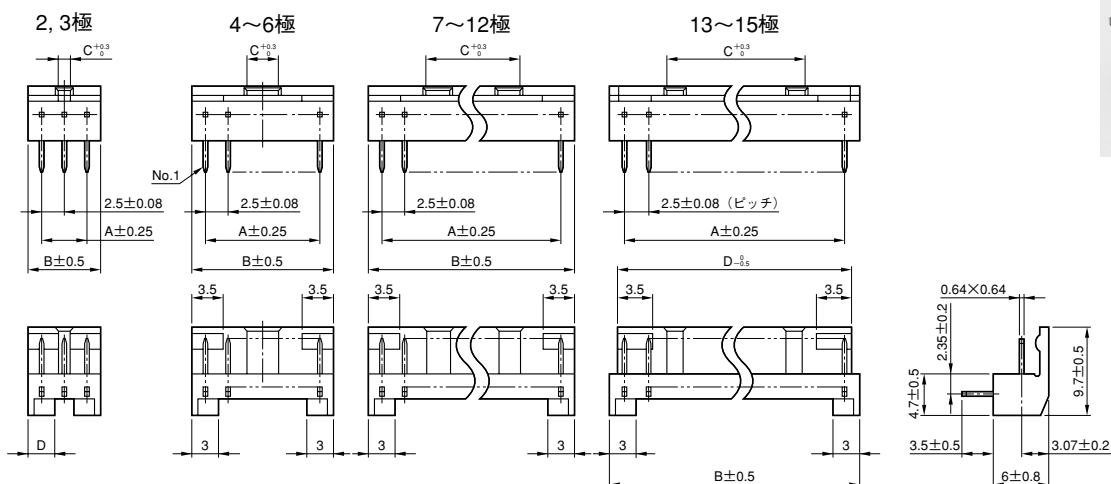

■品名/寸法

極数	品 名		A	B	C	D
	ストレートタイプ	ライトアングルタイプ				
2	IL-G-2P-S3T2-SA	IL-G-2P-S3L2-SA	2.5	5.5	1.5	1.7
3	IL-G-3P-S3T2-SA	IL-G-3P-S3L2-SA	5	8	2	3
4	IL-G-4P-S3T2-SA	IL-G-4P-S3L2-SA	7.5	10.5	2.5	—
5	IL-G-5P-S3T2-SA	IL-G-5P-S3L2-SA	10	13	3	—
6	IL-G-6P-S3T2-SA	IL-G-6P-S3L2-SA	12.5	15.5	3.5	—
7	IL-G-7P-S3T2-SA	IL-G-7P-S3L2-SA	15	18	6	—
8	IL-G-8P-S3T2-SA	IL-G-8P-S3L2-SA	17.5	20.5	8.5	—
9	IL-G-9P-S3T2-SA	IL-G-9P-S3L2-SA	20	23	11	—
10	IL-G-10P-S3T2-SA	IL-G-10P-S3L2-SA	22.5	25.5	13.5	—
11	IL-G-11P-S3T2-SA	IL-G-11P-S3L2-SA	25	28	16	—
12	IL-G-12P-S3T2-SA	IL-G-12P-S3L2-SA	27.5	30.5	18.5	—
13	IL-G-13P-S3T2-SA	IL-G-13P-S3L2-SA	30	33	21.3	31.4
14	IL-G-14P-S3T2-SA	IL-G-14P-S3L2-SA	32.5	35.5	23.8	33.9
15	IL-G-15P-S3T2-SA	IL-G-15P-S3L2-SA	35	38	26.3	36.4

基板取付穴寸法(参考・装着面)

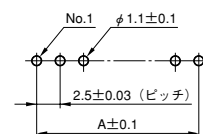

(注)ライトアングルピンヘッダの取付位置
基板の縁からピンヘッダ取付穴までの寸法
を7.0~8.5mmの範囲で設定して下さい。

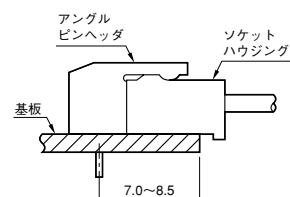

■ソケットハウジング／圧着式ソケットコンタクト

単位：mm

●ソケットハウジング

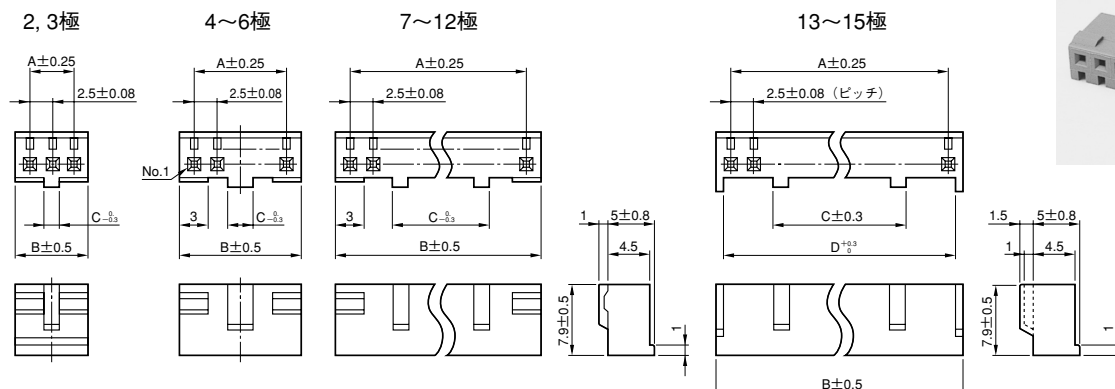

■品名／寸法

極数	品 名	A	B	C	D
2	IL-G-2S-S3C2-SA	2.5	5.5	1.4	—
3	IL-G-3S-S3C2-SA	5	8	1.9	—
4	IL-G-4S-S3C2-SA	7.5	10.5	2.4	—
5	IL-G-5S-S3C2-SA	10	13	2.9	—
6	IL-G-6S-S3C2-SA	12.5	15.5	3.4	—
7	IL-G-7S-S3C2-SA	15	18	5.9	—
8	IL-G-8S-S3C2-SA	17.5	20.5	8.4	—
9	IL-G-9S-S3C2-SA	20	23	10.9	—
10	IL-G-10S-S3C2-SA	22.5	25.5	13.4	—
11	IL-G-11S-S3C2-SA	25	28	15.9	—
12	IL-G-12S-S3C2-SA	27.5	30.5	18.4	—
13	IL-G-13S-S3C2-SA	30	33	20.9	31.3
14	IL-G-14S-S3C2-SA	32.5	35.5	23.4	33.8
15	IL-G-15S-S3C2-SA	35	38	25.9	36.3

●ソケットコンタクト(圧着式)

リール状マガジンアセンブリ
10,000本／1リール

品名：IL-G-C2-SC-10000

手動式圧着工具：CT150型

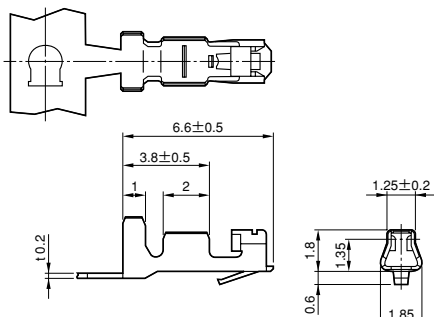

コンタクト引抜／ラッチ起し工具：
ET-ILG-3

適用電線(撚線)		圧着結線機品名	
AWG No.	被覆外径(注1)	手動式工具	半自動機
#28~#26	φ1.0~φ1.3mm	CT150-2-ILG	プレス：CP215-8 アプリケーション：3502-ILG-2
#26~#24	φ1.2~φ1.5mm	CT150-2B-ILG	
#24~#22	φ1.4~φ1.7mm	CT150-2C-ILG	

(注1) 手動式圧着工具の場合

(注2) 結線機・工具の仕様及び作業手順など詳細については、別途取扱い説明書及び作業手順書をご参照下さい。尚、工具類のRoHS対応については、別途弊社営業部までお問い合わせ下さい。

- 2.5mmピッチ・1列型
- 基板対電線(圧着結線式)接続用
- 基板側/スルーホール半田付

IL Series オリジナルタイプ

AV機器、家電用として数多くの採用実績をもつ、2.5mmピッチILシリーズコネクタのオリジナルタイプです。0.64mm角のポストをもつ基板実装用ピンヘッダとケーブル側のソケットコネクタ(圧着結線式)の組合せで、基板対電線接続用としてご利用頂けます。

■特長

●フリクションロック式

コネクタの結合はフリクションロック式で、スムーズな結合と共にロック機構を持っています。加えて、横方向の誤結合やハウジングの倒れを防ぐダブルロック方式を採用しています。

●結線容易な圧着式

電線側は、仕上がりが均一で作業性に優れた圧着式で、大量の結線用に半自動圧着機、少量用に手動式圧着工具を準備して有ります。

●高信頼ソケットコンタクト

ソケットコンタクトは、優れたバネ特性を持った2枚の接触バネにより、相手ポストとの接触が確実で安定した高信頼コンタクトです。

●ソケットコンタクトの引抜き容易

ソケットコンタクトはハウジングに装着後、専用治具により引き抜く事が出来ます。

●スルーホール半田付け型ピンヘッダ

ピンヘッダには、ストレートタイプ及びライトアングルタイプが有り、基板スルーホールに半田付けにて固定します。

■ご注意

当シリーズに掲載の結線機、工具類のRoHS対応については、別途弊社営業部までお問い合わせ下さい。

■一般仕様

極数	2～10、12
コンタクトピッチ	2.5mmピッチ、1列
定格電流	3A
定格電圧	AC300V, DC400V
耐電圧	AC1500Vr.m.s.(1分間)
絶縁抵抗	100MΩ以上
適用電線	AWG#28～#22相当の燃線
適用基板厚	1.6～2.4mm
接触抵抗	錫メッキ/20mΩ以下 金メッキ/10mΩ以下
使用温度	-40℃～+85℃

■材料/仕上

構成部品	材料/仕上
インシュレータ	66ナイロン(UL94V-0、ライトブラウン)
ピンコンタクト	黄銅/ニッケル上錫メッキ又は ニッケル上金メッキ
ソケットコンタクト	バネ用リン青銅/錫メッキ又は ニッケル上部分金メッキ

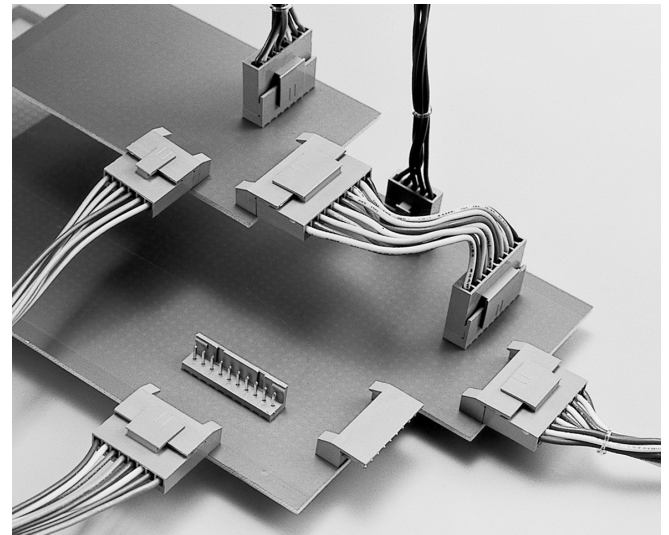

■種類/組合せ

●ストレートピンヘッダ IL-※P-S3EN2

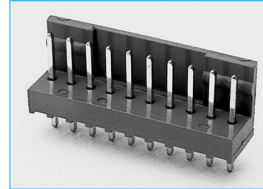

●ライトアングルピンヘッダ IL-※P-S3FP2

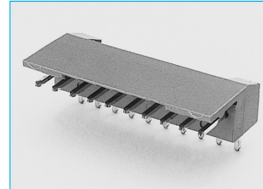

●ソケットハウジング IL-※S-S3L-(N)

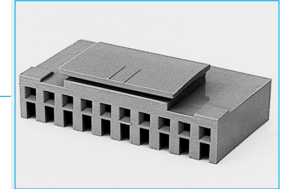

●圧着式ソケットコンタクト IL-C2-※-10000

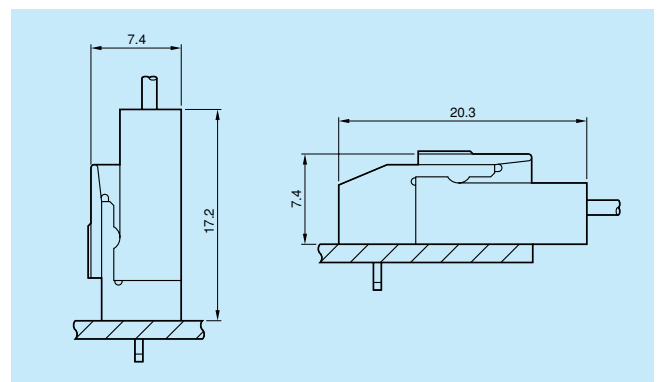

基板対電線接続用コネクタ(機器内用)

2.5mmピッチ・ILシリーズ

■ピンヘッダ(スルーホールタイプ)

ストレートタイプ/ライトアングルタイプ

単位：mm

●ストレートタイプ

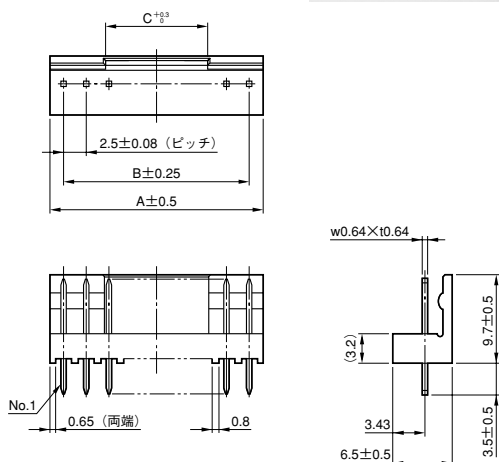
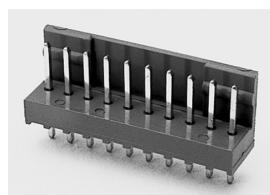

(注)12極の場合

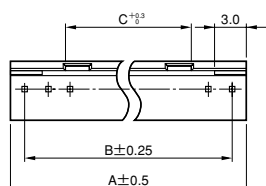

基板取付穴寸法(参考・装着面)

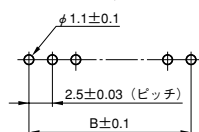

●ライトアングルタイプ

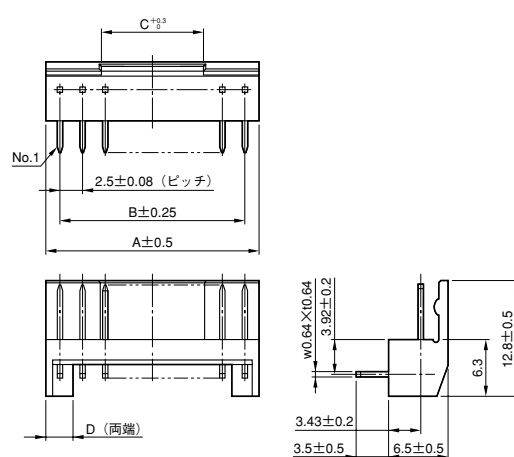
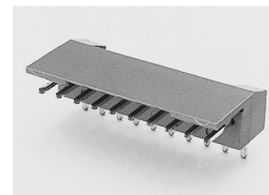

(注)12極の場合

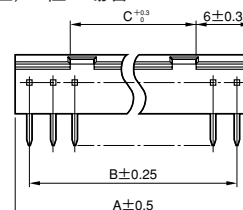

基板取付穴寸法(参考・装着面)

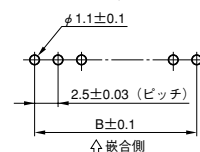

■品名/寸法

極数	品 名				A	B	C	D
	ストレートタイプ		ライトアングルタイプ					
	錫メッキ品	金メッキ品	錫メッキ品	金メッキ品				
2	IL-2P-S3EN2	IL-2P-S3EN2-1	IL-2P-S3FP2	IL-2P-S3FP2-1	5.5	2.5	1.5	1.7
3	IL-3P-S3EN2	IL-3P-S3EN2-1	IL-3P-S3FP2	IL-3P-S3FP2-1	8	5	2	3
4	IL-4P-S3EN2	IL-4P-S3EN2-1	IL-4P-S3FP2	IL-4P-S3FP2-1	10.5	7.5	2.5	3
5	IL-5P-S3EN2-(N)	IL-5P-S3EN2-1	IL-5P-S3FP2-(N)	IL-5P-S3FP2-1	13	10	3	3
6	IL-6P-S3EN2	IL-6P-S3EN2-1	IL-6P-S3FP2	IL-6P-S3FP2-1	15.5	12.5	3.5	3
7	IL-7P-S3EN2	IL-7P-S3EN2-1	IL-7P-S3FP2	IL-7P-S3FP2-1	18	15	6	3
8	IL-8P-S3EN2	IL-8P-S3EN2-1	IL-8P-S3FP2	IL-8P-S3FP2-1	20.5	17.5	8.5	3
9	IL-9P-S3EN2	IL-9P-S3EN2-1	IL-9P-S3FP2	IL-9P-S3FP2-1	23	20	11	3
10	IL-10P-S3EN2	IL-10P-S3EN2-1	IL-10P-S3FP2	IL-10P-S3FP2-1	25.5	22.5	13.5	3
12	IL-12P-S3EN2	IL-12P-S3EN2-1	IL-12P-S3FP2	IL-12P-S3FP2-1	30.5	27.5	18.5	—

■ソケットハウジング／ソケットコンタクト(圧着式)

単位：mm

■ソケットハウジング

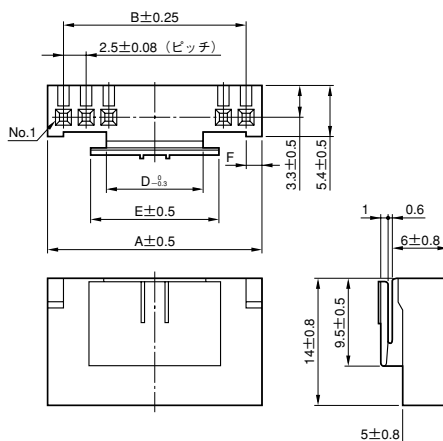
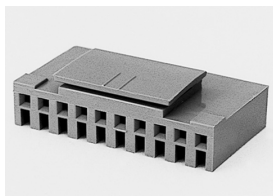

(注)12極の場合

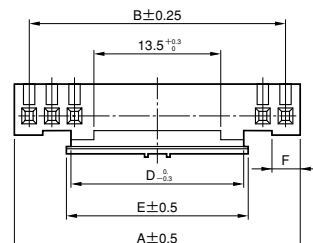

■品名／寸法

極数	品 名	A	B	D	E	F
2	IL-2S-S3L-(N)	5.5	2.5	1.4	2.4	1
3	IL-3S-S3L-(N)	8	5	1.9	2.9	1
4	IL-4S-S3L-(N)	10.5	7.5	2.4	3.4	1
5	IL-5S-S3L-(N)	13	10	2.9	3.9	1
6	IL-6S-S3L-(N)	15.5	12.5	3.4	4.4	1
7	IL-7S-S3L-(N)	18	15	5.9	6.9	1
8	IL-8S-S3L-(N)	20.5	17.5	8.4	9.4	1.5
9	IL-9S-S3L-(N)	23	20	10.9	11.9	1.5
10	IL-10S-S3L-(N)	25.5	22.5	13.4	14.4	3
12	IL-12S-S3L-(N)	30.5	27.5	18.4	19.4	3

■ソケットコンタクト(圧着式)

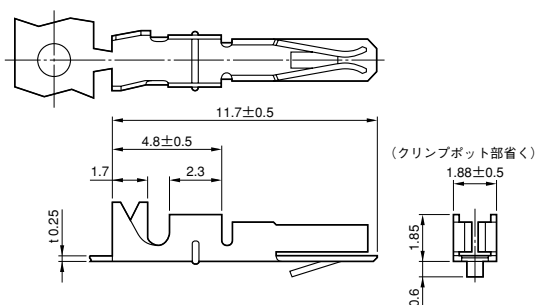

コンタクト引抜／ラッチ起し工具：
JET-IL-NO1

(注) ラッチ起しを行う場合は、
受台：JLU-IL-NO1と共に
ご使用下さい。

(注) コンタクトは、連鎖状マガジンアッセンブリにて納入されます。
(コンタクト1万本／1リール)

品 名	仕 上	適用電線(燃線)		適用圧着結線機(工具)	
		AWG番号、()内しん線断面積・参考	被覆外径(注1)	手動式圧着工具	半自動圧着機
IL-C2-10000	錫メッキ	#28(0.08mm ²)～#26(0.13mm ²)	φ1.0～φ1.3mm	CT150-2-IL	プレス： CP215-8 アプリケーション： 3502-IL-2B
		#26(0.13mm ²)～#24(0.20mm ²)	φ1.2～φ1.5mm	CT150-2B-IL	
		#24(0.20mm ²)～#22(0.32mm ²)	φ1.4～φ1.7mm	CT150-2-IL	
IL-C2-1-10000	部分金メッキ	同上	同上	同上	

(注1) 手動式圧着工具の場合

(注2) 結線機・工具の仕様及び作業手順など詳細については、別途取扱い説明書及び作業手順書をご参照下さい。

尚、結線機、工具類のRoHS対応については、別途弊社営業部までお問い合わせ下さい。

2.54mmピッチ

基板対基板・基板対電線接続用

PS series CONNECTORS PAN CONNECTION SYSTEM

■用途例

コンピュータ、OA機器、測定機器、通信機器、工作機器、FA機器、制御機器、娯楽機器、放送機器、AV機器、医療機器、自動販売機、各種民生機器、その他各種電子・電気機器にご利用いただけます。

最近の各種電子機器は、小型高密度化傾向が著しく、必然的にモジュール化及びインターコネクションシステムの採用を必要としています。ここに、プリント基板の実装技術の多様化、配線の高密度化及び信頼性の向上、加えて経済的ローコスト化が生じて来ました。PSシリーズコネクタは、これらの要求に応じて、基板対基板、基板対電線の回路接続用として、各種のアプリケーションにマッチする総合接続システム用コネクタです。

コンタクトピッチ2.54mm(1列/2列)の高密度配列を基本に、圧接結線方式を採用したフラットリボンケーブル用コネクタをはじめ、ディスクリットワイヤ用圧着式ソケットコネクタ、基板実装用ピンヘッダ、基板対基板接続用ソケットレセプタクル等、各種コネクタの組合わせて自由度の高い機器内実装のシステム化を実現します。フラットリボンケーブルをワンタッチで結線出来る小型圧接機、多量のディスクリットワイヤを容易に結線出来る半自動圧着機、簡単操作の手動式圧着工具などが完備され、結線工数も大幅に省力化を図る事が出来ます。

■ご注意

当シリーズに掲載の結線機、工具類のRoHS対応については、別途弊社営業部までお問い合わせ下さい。

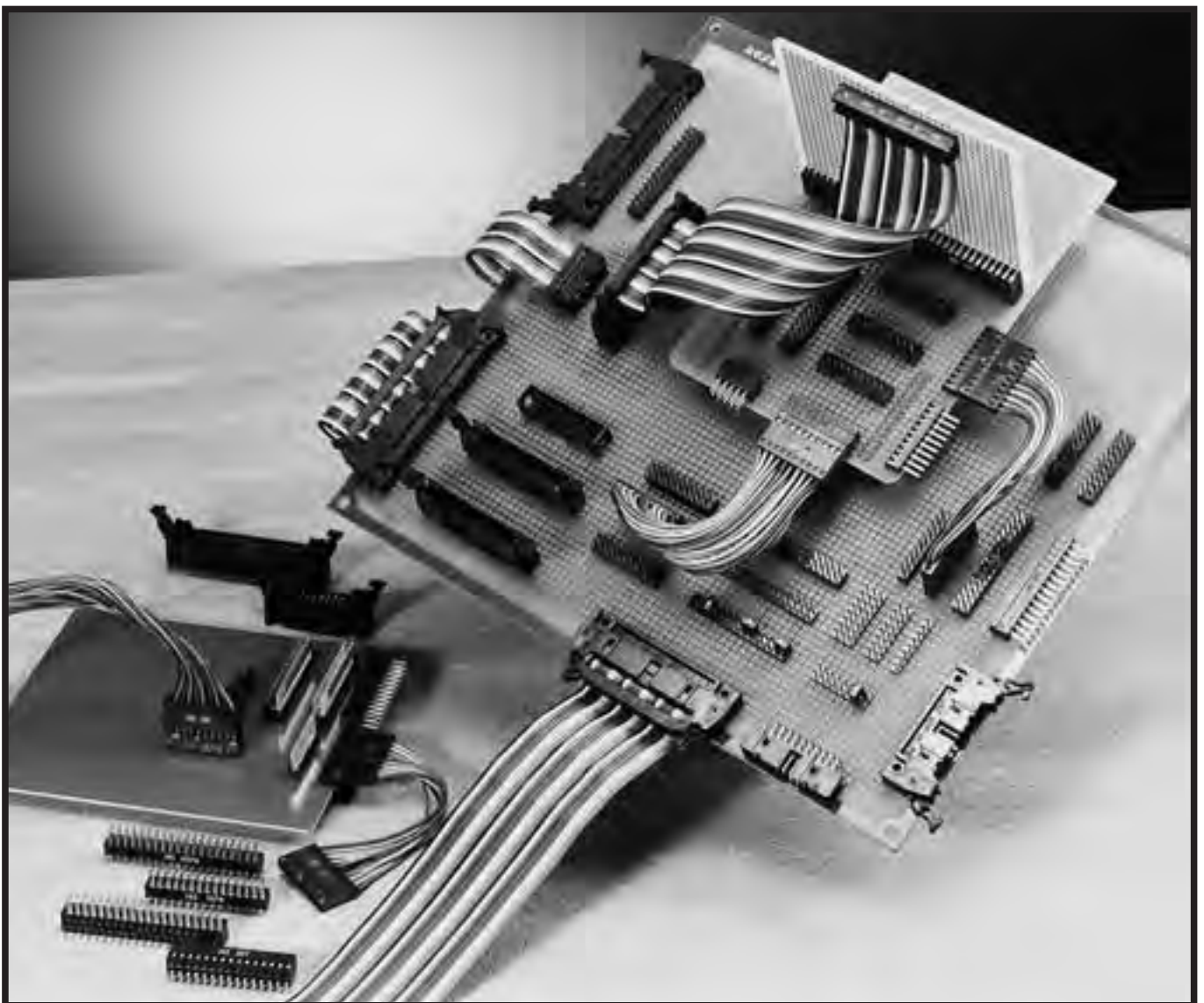

■製品概要／目次

●基板対電線接続用・フラットリボンケーブル用 圧接式・MILタイプ

39頁～46頁



MIL-DTL-83503規格に準拠した、コンタクトピッチ2.54mmの高信頼・高性能コネクタです。

フラットリボンケーブルを被覆剥きする必要が無く、全芯数を一括して結線出来る圧接結線式ソケットコネクタと基板取付用ピンヘッダで構成されます。

ピンヘッダの両側に装備したレバーは、相手ソケットの挿入によって自動的にロックされます。引抜きは、レバーを外側に開くことにより、ソケットが押し出されるイジェクト構造になっています。

ロック・イジェクト機構により、確実な接続と容易な挿抜を行うことができます。

●基板対FRC接続用 SENタイプ

47頁～50頁



短絡用ソケット



65頁

●基板対電線接続用・ディスクリットワイヤ用 圧着式・オリジナルタイプ

51頁～60頁



ディスクリットワイヤ接続用の圧着式ソケットコネクタと相手側の基板実装用ピンヘッダとの組合わせによる基板対電線接続用コネクタです。圧着結線式ソケットコンタクトにディスクリットワイヤを結線後、ソケットハウジングに装着して使用します。

AWG #22～#28相当(撚線)の電線サイズに対応し、手動式圧着工具及び半自動圧着機を用意しております。

コンタクトピッチ2.54mmで、1列型と2列型が有ります。

ピンヘッダには、ライトアングルスルーホールタイプとストレートスルーホールタイプが有ります。

●基板対電線接続用・ディスクリットワイヤ用 PS-LAシリーズ

67頁～70頁



実装高さ9.5mm、コンタクトピッチ2.54mmの小型、低背型で、PSシリーズコネクタのファミリー品です。

コネクタの倒れ込みや挿抜時のこじり等に強いボックスタイプのピンヘッダ(ストレート／アングル)と圧着式ソケットとの組合せで、基板対電線接続用として高密度実装に最適なコネクタです。

振動や引っ張りに強いロック構造と誤挿入防止構造を持ち、バネ特性を生かした2点接触構造のソケットコンタクト等、確実に安定した接続が得られる高信頼型です。

●基板対基板接続用

ソケットレセプタクル・SDタイプ 61頁～64頁



オリジナルピンヘッダとソケットレセプタクルの組合せで、基板対基板の垂直又は平行接続が出来ます。1列タイプと2列タイプが有ります。ソケットレセプタクルは、ディップタイプハウジング内に予めソケットコンタクトが組込まれていて、基板上のスルーホールに半田付けにて固定します。

ピンヘッダは、オープンタイプとボックスタイプが有ります。

■ご注意

当シリーズに掲載の結線機、工具類のRoHS対応については、別途弊社営業部までお問い合わせ下さい。

- 2.54mmピッチ・2列型
- MIL-DTL-83503規格準拠
- 基板対FRC接続用(圧接結線式)

FRC圧接式MILタイプ

MIL-DTL-83503規格に準拠した、2.54mmピッチの高信頼・高性能コネクタです。

フラットリボンケーブル(FRC)を被覆剥きする必要が無く、全芯数を一括して結線出来る圧接結線式ソケットコネクタと基板取付用ピンヘッドで構成されます。

フラットリボンケーブルの接続は、セルフピアシングと呼ばれる圧接方法で、小型専用圧接機を用いて簡単に結線出来ます。

独特のターミナル接続構造により、接続の信頼性と共に結線作業の省力化を図れる使い易いコネクタです。

ピンヘッドの両側に装備したレバーは、相手ソケットの挿入によって自動的にロックされます。引抜きは、レバーを外側に開くことにより、ソケットが押し出されるイジェクト構造になっています。

ロック・イジェクト機構により、確実な接続と容易な挿抜を行うことができます。

■特長

●結線容易な圧接式

圧接式ソケットコネクタは、フラットリボンケーブルの絶縁被覆の除去等の前処理が不用で、専用圧接機にて全芯数を同時に一括して結線できるセルフピアシング方式です。

●セルフピアシング方式

電線は、圧入によってコンタクトターミナル部のU字溝に導入され、絶縁被覆に切れ目が入ります。更に押し込まれ、露出した導体部がU字溝の最深部に挟み込まれ、確実な接続を行います。

●2タイプのソケット

マルチ接続用デージーチェーンタイプと電線端末に使用するクローズドエンドタイプが有ります。

●結線部の保護/ストreinリリース

電線の重さや引っ張り等による直接的な負担から、結線部を保護するストreinリリースが有ります。(別売)

●2種のピンヘッドレバー

ロック/イジェクトレバー形状は、スタンダードタイプとショートタイプが有ります。

ショートタイプは、実装高さ23mm(ストレートピンヘッドの場合)の低背型で、デージーチェーン接続に適しています。

●誤挿入防止キ

ハウジングセンターの誤挿入防止キの他に、ピンヘッド壁面に左右2箇所極性キ取付部が有ります。更に、ソケットコネクタのコンタクト穴に挿入使用する位置決めキもあります。(相手ピンヘッドのコンタクトは抜く)

極性キ……………43頁参照

位置決めキ……………45頁参照

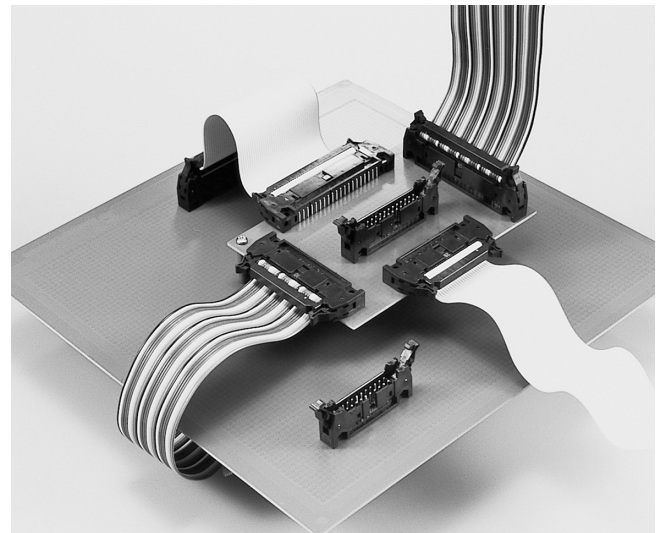

■種類/組合せ/嵌合寸法……次頁参照

■一般仕様

極数	10、16、20、26、30、34、40、50、60
コンタクトピッチ	2.54mm、2列
定格電流	1A
耐電圧	AC500Vr.m.s.(1分間)
絶縁抵抗	1000MΩ以上
接触抵抗	20mΩ以下
使用温度	-55℃～+105℃
適用電線	AWG #28相当、1.27mmピッチFRC
適用基板厚	2.0mm

■材料/仕上

圧接式ソケットコネクタ

構成部品	材料/仕上
インシュレータ	ガラス入りPBT(UL94V-0、黒色)
ソケット コンタクト	銅合金： 接触部/ニッケル上金メッキ(0.1μm以上) 結線部/ニッケル上金フラッシュ

ピンヘッド

構成部品	材料/仕上
インシュレータ	ガラス入りPBT(UL94V-0、黒色)
レバー	ナイロン(UL94V-0、黒色)
スプリングピン	ステンレス鋼/パッシベイト
ピンコンタクト (ポスト)	銅合金： 接触部/ニッケル上金メッキ(0.1μm以上) 結線部/ニッケル上金又は銅合金メッキ

(注1) 標準仕様以外のメッキ厚仕様については、別途お問い合わせください。

(注) 工具類のRoHS対応については、別途お問い合わせ下さい。

基板対電線接続用コネクタ(機器内用) 2.54mmピッチ・PSシリーズ

■種類／組合わせ／嵌合寸法

基板対FRC接続用(MIL規格準拠／圧接型・基板直付け型)

単位：mm

ピンヘッダ

スタンダードレバータイプ

- ストレートスルーホール
PS-※PE-D4T2-M1E

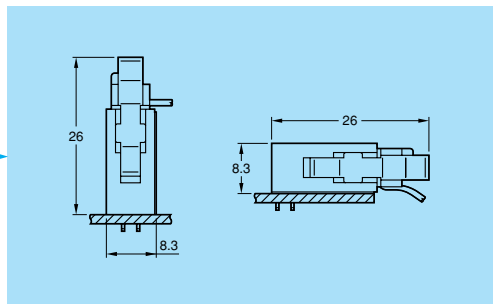
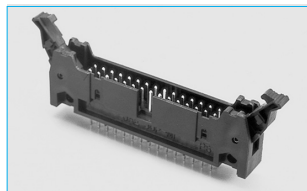

(注)上図はクローズドエンド接続の場合です
デージーチェーン接続も可能です。

圧接式ソケット (FRC用)

PS-※SM-D4P1-1*



- ストreinリリース
PS-SR※M2



- ライトアングルスルーホール
PS-※PE-D4LT2-M1E

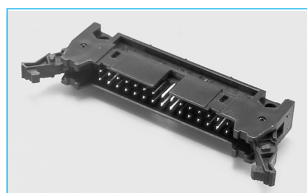

- 極性キイ
201-50049



- 誤嵌合防止位置決めキイ
201-50051

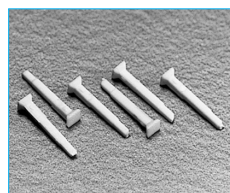

ショートレバータイプ

- ストレートスルーホール
PS-※PE-D4T2-SM1E

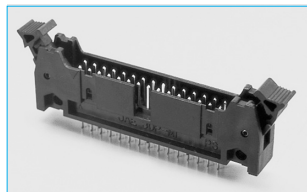

- ライトアングルスルーホール
PS-※PE-D4LT2-SM1E

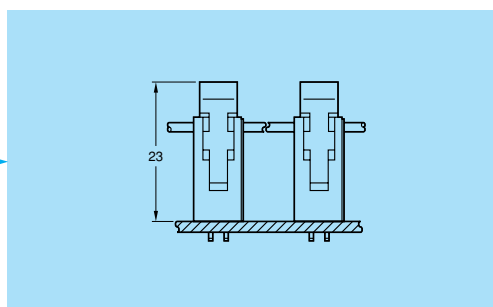
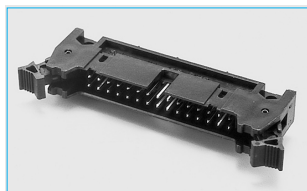

(注)上図はデージーチェーン接続の場合です
クローズド接続も可能です。

PS-※SM-D4P1-1*

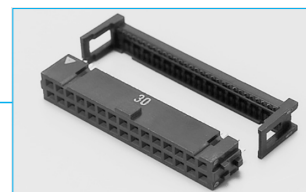

■MILタイプピンヘッダ・ロック&イジェクトレバー付き

ストレートスルーホールタイプ(スタンダードレバー/ショートレバー)

単位：mm

●スタンダードレバータイプ

品名：PS-※PE-D4T2-M1E

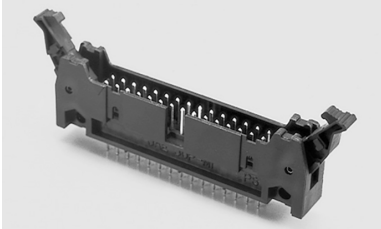

●ショートレバータイプ

品名：PS-※PE-D4T2-SM1E

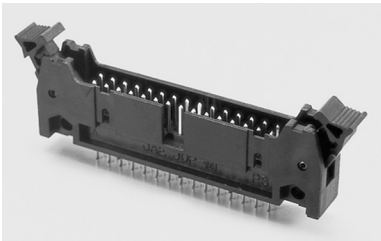

(注)ショートレバータイプは、基板実装高さ23mmの低背型。相手側の圧接式ソケットには、ストレーンリリーフを装着しないで使用して下さい。

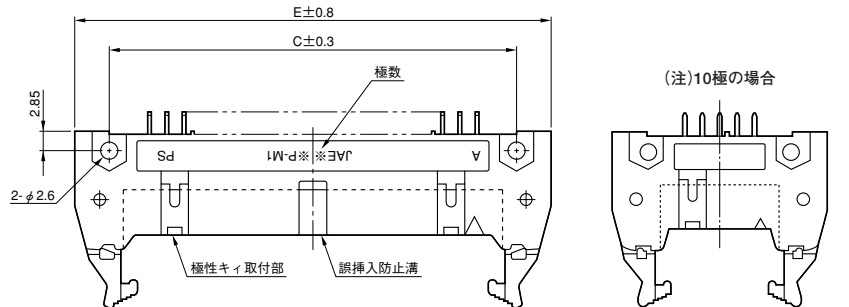
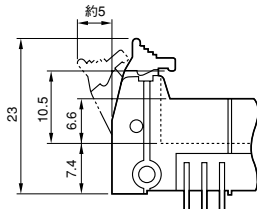

(注)10極の場合

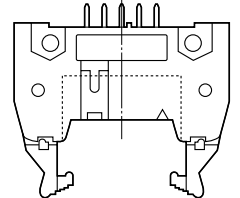

(極性キィ取付部は一箇所、誤挿入防止溝は無し。)

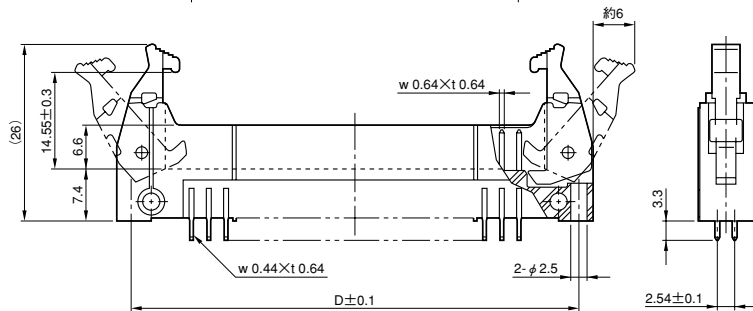
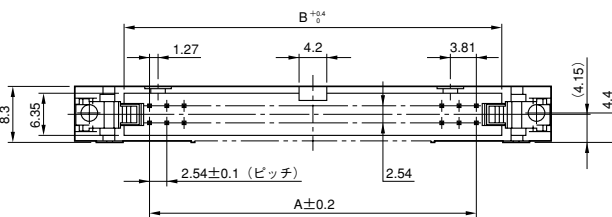

基板取付穴寸法(参考・装着面)

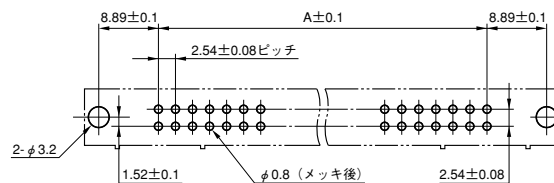

(注1)取付穴用ネジ：スリ割付きタッピングネジ
なべ2種(3/呼び径×5/首下長さ)
JIS B 1115相当

■品名/寸法

極数	品 名		A	B	C	D	E
	スタンダードレバータイプ	ショートレバータイプ					
10	PS-10PE-D4T2-M1E	PS-10PE-D4T2-SM1E	10.16	17.53	21.84	27.94	32
16	PS-16PE-D4T2-M1E	PS-16PE-D4T2-SM1E	17.78	25.15	29.46	35.56	39.6
20	PS-20PE-D4T2-M1E	PS-20PE-D4T2-SM1E	22.86	30.23	34.54	40.64	44.7
26	PS-26PE-D4T2-M1E	PS-26PE-D4T2-SM1E	30.48	37.85	42.16	48.26	52.3
30	PS-30PE-D4T2-M1E	PS-30PE-D4T2-SM1E	35.56	42.93	47.24	53.34	57.4
34	PS-34PE-D4T2-M1E	PS-34PE-D4T2-SM1E	40.64	48.01	52.32	58.42	62.5
40	PS-40PE-D4T2-M1E	PS-40PE-D4T2-SM1E	48.26	55.63	59.94	66.04	70.1
50	PS-50PE-D4T2-M1E	PS-50PE-D4T2-SM1E	60.96	68.33	72.64	78.74	82.8
60	PS-60PE-D4T2-M1E	PS-60PE-D4T2-SM1E	73.66	81.03	85.34	91.44	95.5

基板対電線接続用コネクタ(機器内用) 2.54mmピッチ・PSシリーズ

■MILタイプピンヘッダ・ロック&イジェクトレバー付き

ライトアングルスルーホールタイプ(スタンダードレバー／ショートレバー)

単位：mm

●スタンダードレバータイプ

品名：PS-※PE-D4LT2-M1E

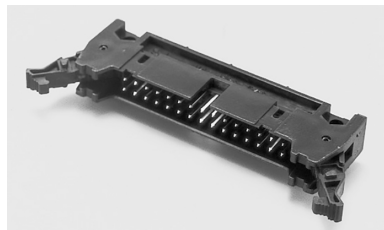

●ショートレバータイプ

品名：PS-※PE-D4LT2-SM1E

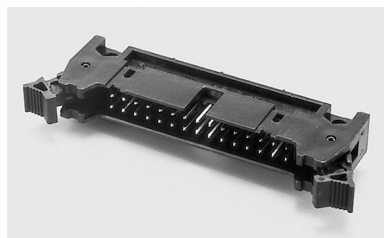

(注)ショートレバータイプを使用の場合は、相手側の圧接式ソケットには、ストreinリリーフを装着しないで使用して下さい。

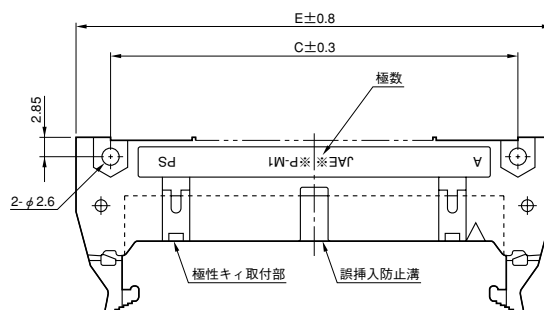
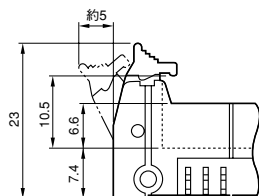

(注)10極の場合

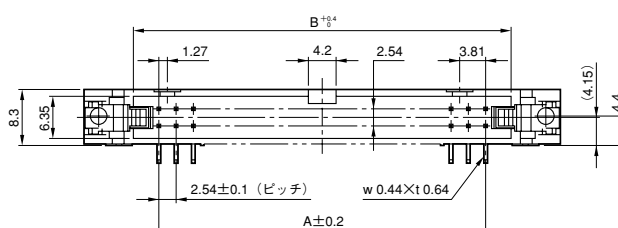
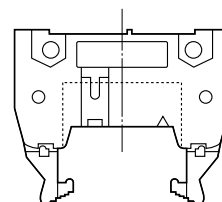

(極性キイ取付部は一箇所、誤挿入防止溝は無し。)

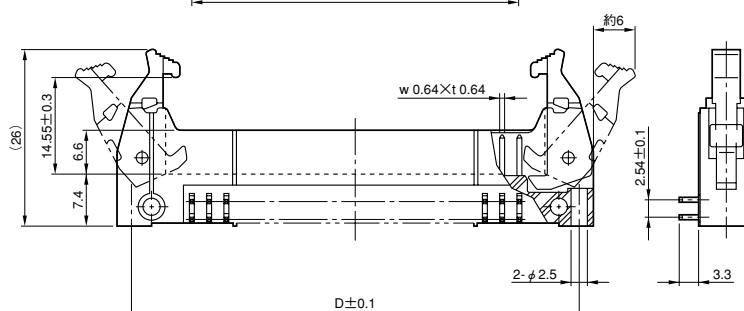

基板取付穴寸法(参考・装着面)

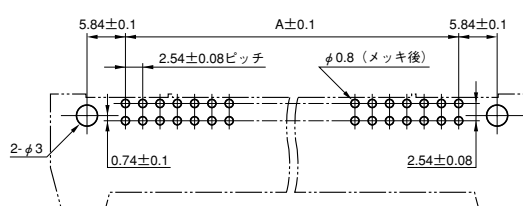

■品名／寸法

極数	品 名		A	B	C	D	E
	スタンダードレバータイプ	ショートレバータイプ					
10	PS-10PE-D4LT2-M1E	—	10.16	17.53	21.84	27.94	32
16	PS-16PE-D4LT2-M1E	PS-16PE-D4LT2-SM1E	17.78	25.15	29.46	35.56	39.6
20	PS-20PE-D4LT2-M1E	PS-20PE-D4LT2-SM1E	22.86	30.23	34.54	40.64	44.7
26	PS-26PE-D4LT2-M1E	PS-26PE-D4LT2-SM1E	30.48	37.85	42.16	48.26	52.3
30	PS-30PE-D4LT2-M1E	PS-30PE-D4LT2-SM1E	35.56	42.93	47.24	53.34	57.4
34	PS-34PE-D4LT2-M1E	PS-34PE-D4LT2-SM1E	40.64	48.01	52.32	58.42	62.5
40	PS-40PE-D4LT2-M1E	PS-40PE-D4LT2-SM1E	48.26	55.63	59.94	66.04	70.1
50	PS-50PE-D4LT2-M1E	PS-50PE-D4LT2-SM1E	60.96	68.33	72.64	78.74	82.8
60	PS-60PE-D4LT2-M1E	PS-60PE-D4LT2-SM1E	73.66	81.03	85.34	91.44	95.5

■MIL規格準拠・タイプA(モディファイ品)

10極／50極／60極

単位：mm

誤挿入防止キィが2ヶ所ある50極と60極、中心に1ヶ所のキィを持つ10極のコネクタと互換性のあるMILタイプコネクタです。
既存のFRC用圧接型ソケット(SENタイプ)、ロックレバー付きピンヘッダ(LP1タイプ)及び圧着式キィ付きソケットハウジングと互換性があります。(47～50、57頁参照)

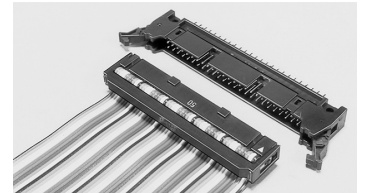
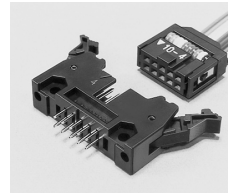

	10極	50、60極	相手コネクタ(※印：極数)
スタンダードレバー ピンヘッダ			圧接型ソケット： PS-※SEN-D4P1-1D PS-※SEN-D4P1-1C 圧着型キィ付きソケット： PS-D4C※
ショートレバー ピンヘッダ			圧接型ソケット： PS-※SEN-D4P1-1D PS-※SEN-D4P1-1C
圧接式ソケット			LP1型ピンヘッダ： PS-※PE-D4T1-LP1 PS-※PE-D4LT1-LP1

■品名

極数	スタンダードレバーピンヘッダ		ショートレバーピンヘッダ		圧接式ソケット (※印：C又はD)
	ストレート	ライトアングル	ストレート	ライトアングル	
10	PS-10PE-D4T2-M1AE	PS-10PE-D4LT2-M1AE	PS-10PE-D4T2-SM1AE	PS-10PE-D4LT2-SM1AE	PS-10SM-D4P1-1*A
50	PS-50PE-D4T2-M1AE	PS-50PE-D4LT2-M1AE	PS-50PE-D4T2-SM1AE	PS-50PE-D4LT2-SM1AE	PS-50SM-D4P1-1*A
60	PS-60PE-D4T2-M1AE	PS-60PE-D4LT2-M1AE	—	—	—

■極性キィ(MILタイプピンヘッダ装着用)

品名：201-50049



MILタイプピンヘッダのキィ取付部に装着した後、上部を折り、切り取ります。
材料：ガラス入りナイロン(黒色)

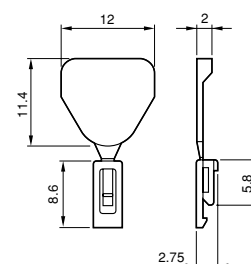

MILタイプ・圧接式ソケット
1.27mmピッチフラットリボンケーブル接続用

単位：mm

●クローズドエンドタイプ
品名：PS-※SM-D4P1-1C

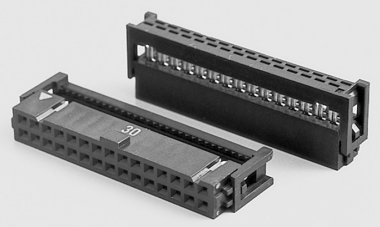

接続したケーブルの切断面を保護するケーブル端面突き当て壁がカバーに有り、周囲との接触を防止する構造になっています。

●デージーチェーンタイプ
品名：PS-※SM-D4P1-1D

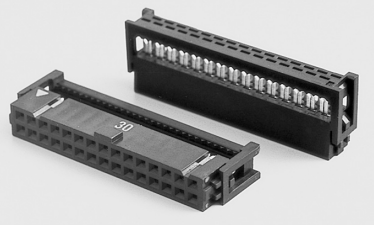

ケーブルの中間に取り付けるマルチ接続が出来ます。

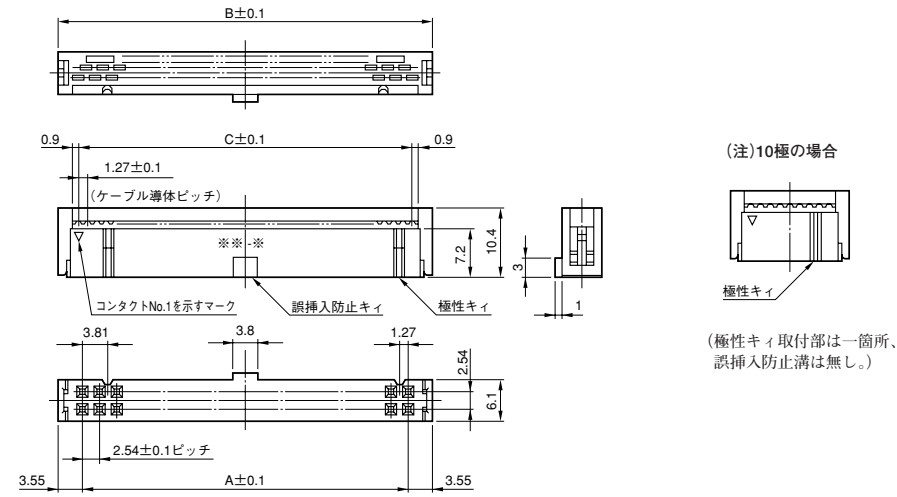

●クローズドエンドタイプ



●デージーチェーンタイプ



適用フラットリボンケーブル

ケーブルピッチ	1.27mmピッチFRC
導 体	φ0.12又はφ0.13mm－7本撚、錫メッキ軟銅線(AWG#28 相当) φ0.32単芯、錫メッキ軟銅線(AWG#28 相当)
絶縁体	軟質塩化ビニール(PVC) 最大厚さ：1.1mm

■圧接機、圧接手順……46頁参照
■一般仕様、材料／仕上……39頁参照

品名／寸法

極数	品 名		A	B	C	適用ストレインリリーフ (別売、次頁参照)
	クローズドエンドタイプ	デージーチェーンタイプ				
10	PS-10SM-D4P1-1C	PS-10SM-D4P1-1D	10.16	17.26	11.43	PS-SR10M2
16	PS-16SM-D4P1-1C	PS-16SM-D4P1-1D	17.78	24.88	19.05	PS-SR16M2
20	PS-20SM-D4P1-1C	PS-20SM-D4P1-1D	22.86	29.96	24.13	PS-SR20M2
26	PS-26SM-D4P1-1C	PS-26SM-D4P1-1D	30.48	37.58	31.75	PS-SR26M2
30	PS-30SM-D4P1-1C	PS-30SM-D4P1-1D	35.56	42.66	36.83	PS-SR30M2
34	PS-34SM-D4P1-1C	PS-34SM-D4P1-1D	40.64	47.74	41.91	PS-SR34M2
40	PS-40SM-D4P1-1C	PS-40SM-D4P1-1D	48.26	55.36	49.53	PS-SR40M2
50	PS-50SM-D4P1-1C	PS-50SM-D4P1-1D	60.96	68.06	62.23	PS-SR50M2
60	PS-60SM-D4P1-1C	PS-60SM-D4P1-1D	73.66	80.76	74.93	PS-SR60M2

■MILタイプ・圧接式ソケット用ストreinリリーフ

単位：mm

●ストreinリリーフ

品名：PS-SR※M2

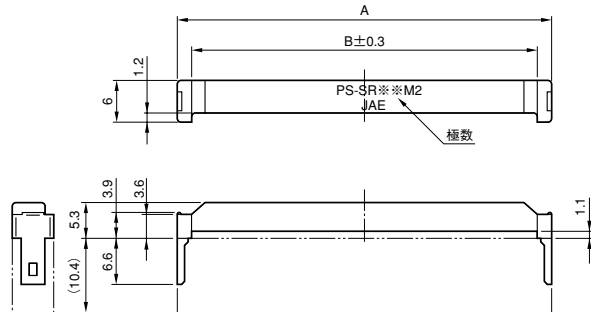
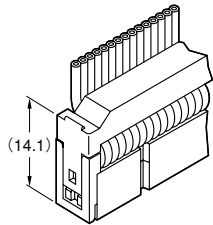
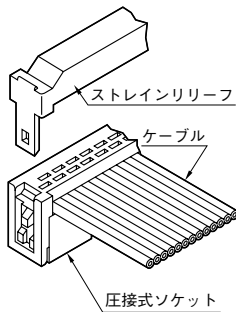
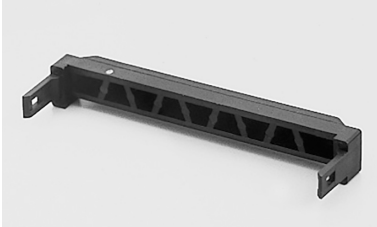

圧接式ソケットコネクタにフラットリボンケーブルを結線した後、ケーブルを挟み込んで使用します。結線部を保護し、固定出来ます。ショートレバーピンヘッダとの組合せの場合は、装着不用です。
材料：ガラス入りナイロン(黒色)

■品名／寸法

品 名	A	B	適用コネクタ(前頁参照)	
			極数	品 名
PS-SR10M2	17.23	13.23	10	PS-10SM-D4P1-1*
PS-SR16M2	24.85	20.85	16	PS-16SM-D4P1-1*
PS-SR20M2	29.93	25.93	20	PS-20SM-D4P1-1*
PS-SR26M2	37.55	33.55	26	PS-26SM-D4P1-1*
PS-SR30M2	42.63	38.63	30	PS-30SM-D4P1-1*
PS-SR34M2	47.71	43.71	34	PS-34SM-D4P1-1*
PS-SR40M2	55.33	51.33	40	PS-40SM-D4P1-1*
PS-SR50M2	68.03	64.03	50	PS-50SM-D4P1-1*
PS-SR60M2	80.73	76.73	60	PS-60SM-D4P1-1*

■位置決めキィ(MILタイプ圧接式ソケットコネクタ用)

ソケットハウジングのコンタクト穴に装着し、相手側との誤嵌合を防止する位置決めキィです。

キィを装着した位置に対応する相手側ピンヘッダのポストは、必ず抜いて下さい。

キィは、キィの頭がハウジング前面から出ない位置まで押し込んで下さい。

●材料／PBT(UL94V-0、自然色)

品名：201-50051

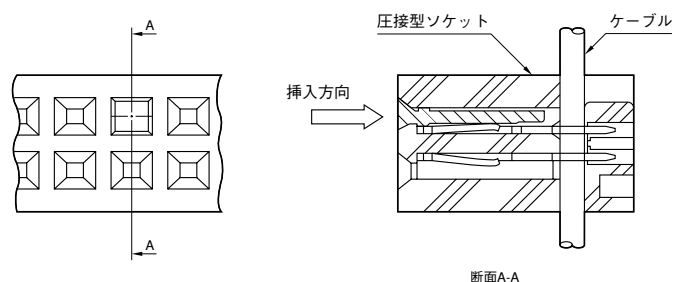
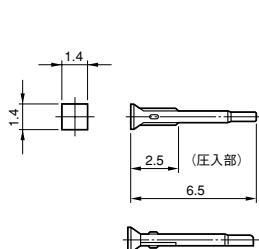

MILタイプ圧接式ソケット用・圧接結線機(手動式)及び手順
フラットリボンケーブル用カッター

(注) 工具類のRoHS対応については、別途弊社営業部までお問い合わせ下さい。

圧接結線機

型名：MT-PSSEO-1B

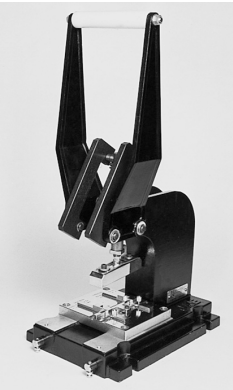

据付け方法

圧接機は、テーブルに固定して使用する方法和、固定しないで使用する方法が出来ます。固定する場合は、下図のようにテーブルに穴をあけてM8のネジで固定します。

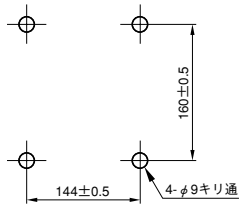

固定しない場合は、本体下部にあるロット(2本)を、先端ネジが作業台に接するよう前面に引き出して、締め付けネジで固定して使用して下さい。

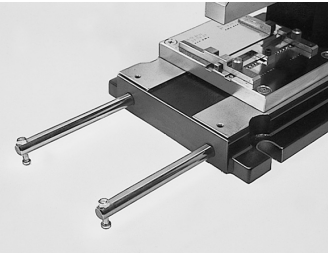

圧接押板の調整

押板の位置(圧接下死点)調整は、コネクタ本体とカバーのラッチ機構部が確実にラッチするよう、付属のスパナでロックナットを回して調整して下さい。

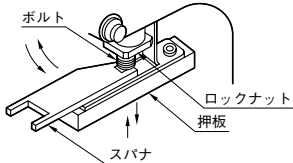

①ガイド(コネクタ及びケーブルの位置決め)を極数により極数表示マーク位置の2ヶ所の穴にピンを挿入し、ネジ止めします。
ケーブル先端にコネクタをつける時は、先にケーブルストッパーを取り付けて下さい。

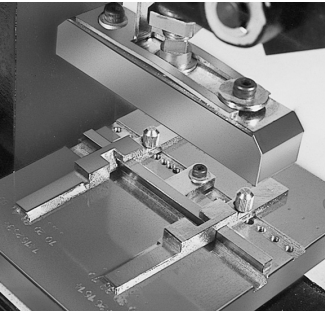

②サブアセンブリしたコネクタにケーブルを挿入し、カバー側を下に向けてガイドに沿ってロケータプレート上にセットします。
その後、片手でケーブルを保持しながらハンドルを下方に回します。

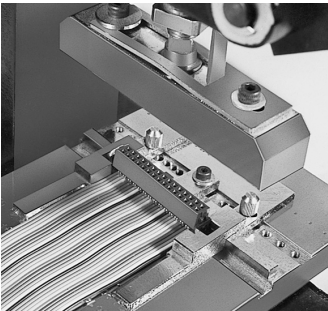

③ハンドルを止まるまで回して下さい。押板が下がって圧接結線されます。結線終了後はコネクタ本体とカバーの左右のロックが確実に固定されている事を確認して下さい。

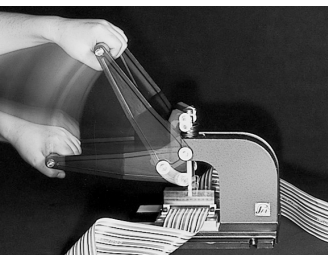

注意事項

- (イ) ケーブルの凹凸とカバーの凹凸とを一致させて下さい。
 - (ロ) ケーブルの側面を前後のガイドのいずれかに突き当て、カバーに対し直角にします。
 - (ハ) ケーブル端がケーブルストッパー又はカバー突き当て面に確実に突き当たっているか確認して下さい。
- ケーブル途中で結線する場合は、ストッパーは必要ありません。

ケーブルカッター

品名：CC-FRC-8

本ケーブルカッターは、フラットリボンケーブルの側面に対し直角に、又任意の長さで迅速に切断することが出来ます。

切断可能範囲

ケーブル厚さ	1.8mm以下
ケーブル幅	85mm以下

(注) カッター、ダイスが切れなくなった場合は、簡単に交換が出来ます。ダイスは表裏・前後を反転して、残り3ヶ所を使用出来ます。

交換部品

部品名	品名
ダイス	726-51060-026
カッター	726-51060-024
安全カバー1	721-51060-038
安全カバー2	721-51060-041

取扱い及び部品の詳細については、別途取扱説明書(T751060)を参照下さい。

- 2.54mmピッチ・2列型
- 基板対FRC接続用(圧接結線式)
- ロック&イジェクトレバー付きピンヘッダ

FRC圧接式SENタイプ

当製品は機器内高密度実装用として、従来よりご利用いただいております基板対フラットリボンケーブル接続用コネクタです。
ケーブル側のソケットコネクタは、ケーブル絶縁被覆の除去などの前処理が一切必要無く、小型の専用圧接機により全芯数を一括して同時に圧接結線できるセルフピアシング方式です。
基板実装用ピンヘッダはロック&イジェクトレバー付きで、相手ソケットとの嵌合・離脱を確実に容易に行うことが出来ます。

(注)工具類のRoHS対応については、別途お問い合わせ下さい。

■一般仕様

極数	10、16、20、26、30、34、40、50、60
コンタクトピッチ	2.54mm、2列
定格電流	1A
耐電圧	AC500Vr.m.s.(1分間)
絶縁抵抗	1000M Ω 以上
接触抵抗	20m Ω 以下
使用温度	-55 $^{\circ}$ C ~ +85 $^{\circ}$ C
適用電線	AWG #28、1.27mmピッチ
適用基板厚	1.6mm

■材料/仕上

圧接式ソケット・SENタイプ

構成部品	材料/仕上
インシュレータ	ガラス入りPBT(UL94V-0、黒色)
カバー	ナイロン(UL94V-0、黒色)
コンタクト	ベリリウム銅： 接触部/ニッケル上金メッキ(0.1 μ m以上) その他/ニッケル上金フラッシュ

ピンヘッダ

構成部品	材料/仕上
インシュレータ	ガラス入りPBT(UL94V-0、黒色)
レバー	ナイロン(UL94V-0、黒色)
スプリングピン	ステンレス鋼/パッシベーション
コンタクト	銅合金： 接触部/ニッケル上金メッキ(0.1 μ m以上) その他/ニッケル上金フラッシュ

(注1) 標準以外のメッキ厚については、別途お問い合わせください。

ご注文の際のお願い

フラットリボンケーブル用コネクタとして、ここに記載のSEN型ソケット及びLP1型ピンヘッダを新規にご採用検討の際は、MIL規格準拠タイプコネクタのご利用をお願い申し上げます。

MIL規格準拠タイプ…39～46頁参照

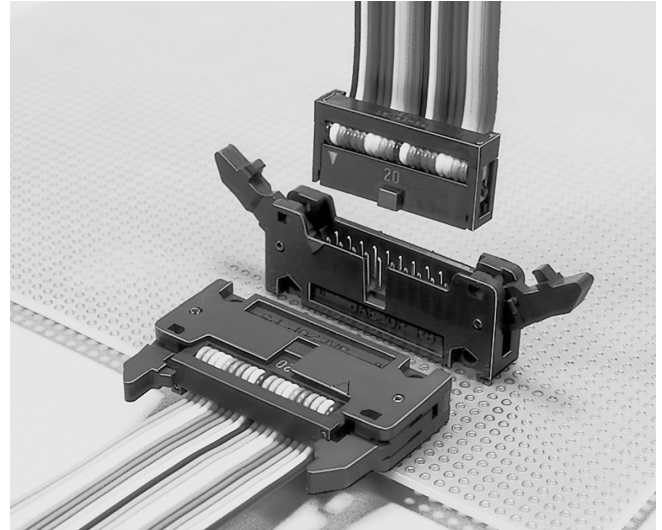

嵌合寸法(参考)

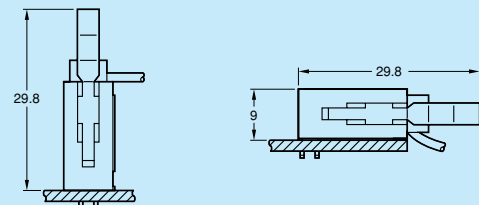

基板対電線接続用コネクタ(機器内用) 2.54mmピッチ・PSシリーズ

■LP1タイプピンヘッダ・ロック&イジェクトレバー付き ライトアングルスルーホール／ストレートスルーホール

単位：mm

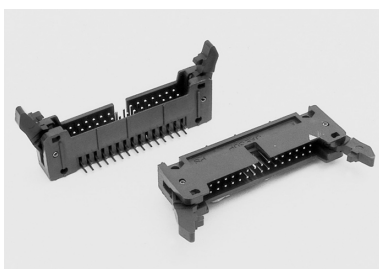

●ストレートタイプ

品名：PS-※PE-D4T1-LP1

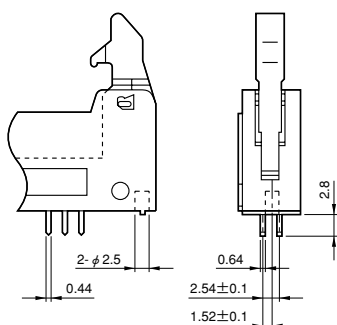

●ライトアングルタイプ

品名：PS-※PE-D4LT1-LP1

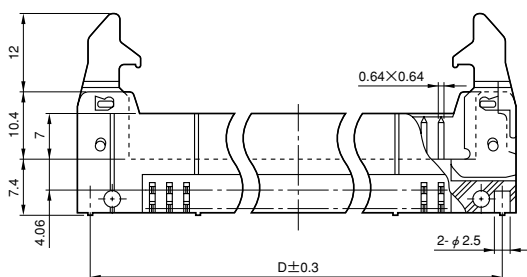
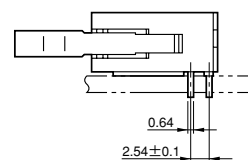
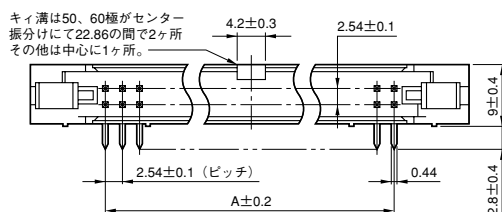
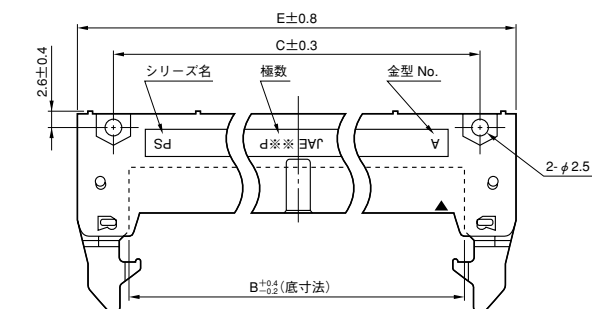

基板取付穴寸法(参考・装着面)

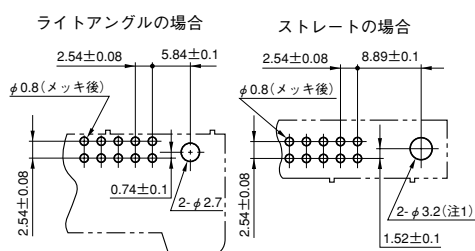

(注1) 取付穴用ネジ：スリ割付きタッピングネジ
なべ2種(3/呼び径×5/首下長さ)
JIS B 1115相当

■品名／寸法

極数	品 名		A	B	C	D	E
	ライトアングルタイプ	ストレートタイプ					
10	PS-10PE-D4LT1-LP1	PS-10PE-D4T1-LP1	10.16	17.66	21.84	27.94	32
16	PS-16PE-D4LT1-LP1	PS-16PE-D4T1-LP1	17.78	25.28	29.46	35.56	39.6
20	PS-20PE-D4LT1-LP1	PS-20PE-D4T1-LP1	22.86	30.36	34.54	40.64	44.7
26	PS-26PE-D4LT1-LP1	PS-26PE-D4T1-LP1	30.48	37.98	42.16	48.26	52.3
30	PS-30PE-D4LT1-LP1	PS-30PE-D4T1-LP1	35.56	43.06	47.24	53.34	57.4
34	PS-34PE-D4LT1-LP1	PS-34PE-D4T1-LP1	40.64	48.14	52.32	58.42	62.5
40	PS-40PE-D4LT1-LP1	PS-40PE-D4T1-LP1	48.26	55.76	59.94	66.04	70.1
50	PS-50PE-D4LT1-LP1	PS-50PE-D4T1-LP1	60.96	68.46	72.64	78.74	82.8
60	PS-60PE-D4LT1-LP1	PS-60PE-D4T1-LP1	73.66	81.16	85.34	91.44	95.5

■SENタイプ・圧接式ソケット

1.27mmピッチフラットリボンケーブル接続用

単位：mm

●クローズドエンドタイプ

品名：PS-※SEN-D4P1-1C

●デージーチェーンタイプ

品名：PS-※SEN-D4P1-1D

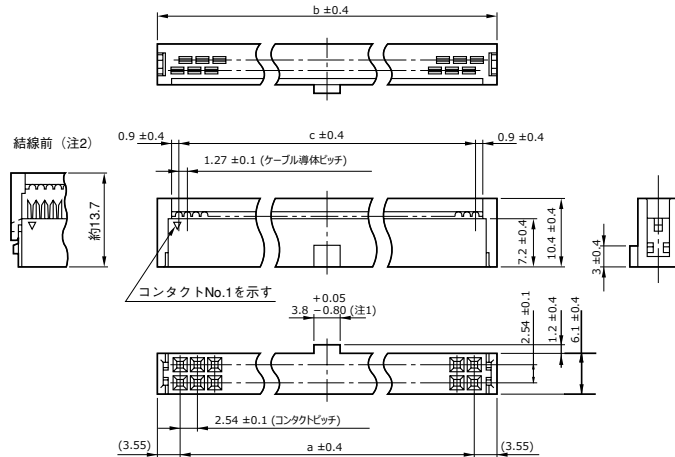
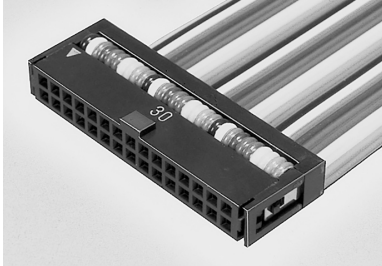

(注1) 誤挿入防止キィは、50、60極はセンター振り分けにて22.86mmの間隔で2箇所、その他の極数は中心に1箇所。

(注2) カバーと本体は図のように、半挿入の状態で納入されます。

■適用フラットリボンケーブル

ケーブルピッチ	1.27mm ピッチ
導 体	AWG#28相当の撚線又は単線、錫メッキ軟銅線
絶縁体	軟質塩化ビニール(PVC)、最大厚さ：1.1mm

■圧接結線機……46頁参照

■品名／寸法

極数	品 名		A	B	C	適用ストレインリリーフ (別売・次頁参照)
	クローズドエンドタイプ	デージーチェーンタイプ				
10	PS-10SEN-D4P1-1C	PS-10SEN-D4P1-1D	10.16	17.26	11.43	PS-SRN10
16	PS-16SEN-D4P1-1C	PS-16SEN-D4P1-1D	17.78	24.88	19.05	PS-SRN16
20	PS-20SEN-D4P1-1C	PS-20SEN-D4P1-1D	22.86	29.96	24.13	PS-SRN20
26	PS-26SEN-D4P1-1C	PS-26SEN-D4P1-1D	30.48	37.58	31.75	PS-SRN26
30	PS-30SEN-D4P1-1C	PS-30SEN-D4P1-1D	35.56	42.66	36.83	PS-SRN30
34	PS-34SEN-D4P1-1C	PS-34SEN-D4P1-1D	40.64	47.74	41.91	PS-SRN34
40	PS-40SEN-D4P1-1C	PS-40SEN-D4P1-1D	48.26	55.36	49.53	PS-SRN40
50	PS-50SEN-D4P1-1C	PS-50SEN-D4P1-1D	60.96	68.06	62.23	PS-SRN50
60	PS-60SEN-D4P1-1C	PS-60SEN-D4P1-1D	73.66	80.76	74.93	PS-SRN60

■SENタイプ・圧接式ソケット用ストレインリリーフ

単位：mm

●ストレインリリーフ

品名：PS-SRN※

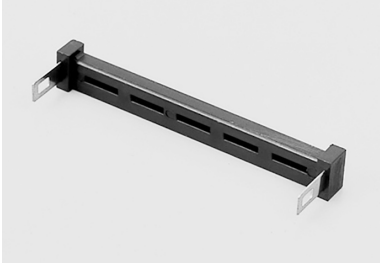

圧接式ソケットにフラットリボンケーブルを結線した後、ケーブルを挟み込んで使用します。結線部を保護し、固定できます。

材料：本体／ガラス入りPBT(黒)
アーム／ステンレス鋼

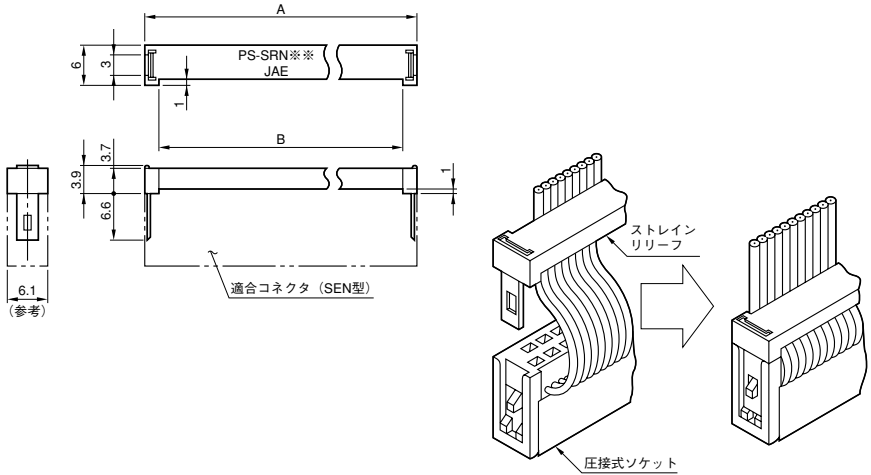

■品名／寸法

品名	A	B	適用コネクタ(前頁参照)	
			極数	品名
PS-SRN10	17.26	13.23	10	PS-10SEN-D4P1-1※
PS-SRN16	24.88	20.85	16	PS-16SEN-D4P1-1※
PS-SRN20	29.96	25.93	20	PS-20SEN-D4P1-1※
PS-SRN26	37.58	33.55	26	PS-26SEN-D4P1-1※
PS-SRN30	42.66	38.63	30	PS-30SEN-D4P1-1※
PS-SRN34	47.74	43.71	34	PS-34SEN-D4P1-1※
PS-SRN40	55.36	51.33	40	PS-40SEN-D4P1-1※
PS-SRN50	68.06	64.03	50	PS-50SEN-D4P1-1※
PS-SRN60	80.76	76.73	60	PS-60SEN-D4P1-1※

基板対電線接続用コネクタ(機器内用)

2.54mmピッチ・PSシリーズ

- 2.54mmピッチ・1列型／2列型
- 基板対電線(ディスクリットワイヤ)接続用
- ストレート&ライトアングルピンヘッド

圧着式オリジナルタイプ

ソケットコンタクトにディスクリットワイヤを圧着結線後、ソケットハウジングに装着。相手側の基板実装用ピンヘッドとの組合せによる基板対電線接続用コネクタです。

コンタクトピッチ2.54mmで、1列型と2列型があります。

基板実装用ピンヘッドには、ライトアングルスルーホールタイプとストレートスルーホールタイプがあります。

■特長

●垂直、平行実装に対応

ピンヘッドには、ライトアングルタイプとストレートタイプがあり、基板に対して垂直又は水平に電線を引き出す事が出来ます。

●電線側は、結線容易な圧着式

被覆剥きしたディスクリットワイヤを専用圧着結線機にて、ソケットコンタクトに圧着結線。迅速で均一した仕上がりが得られます。

●高信頼ソケットコンタクト

相手側ピンヘッドのピンコンタクトが挿入される口元は、クローズドエントリ構造(四方壁面)で、確実な嵌合と接触が得られる高信頼型です。

●圧着結線機完備

ハンディタイプの手動式圧着工具の他、多量の結線に便利な半自動圧着機も有ります。

尚、半自動圧着機はレンタルにでも取扱います。

●ソケットハウジング

標準型ハウジングの他、ロック／イジェクトレバー付きピンヘッドと嵌合するキィ付きハウジングも有ります。

●ピンヘッドは、基板対基板実装にも対応

ピンヘッドは、ディップタイプソケットレセプタクルとの組合せで、基板対基板実装にも使用します。(61～64頁参照)

(注)工具類のRoHS対応については、別途お問い合わせ下さい。

■一般仕様

極数	1列型：5、10、15、20、25、30 2列型：10、16、20、26、30、34、40、50、60
定格電流	3A
耐電圧	AC1000Vr.m.s.(1分間)
接触抵抗	10mΩ以下
絶縁抵抗	1000MΩ以上
使用温度(注)	-55℃～+85℃
適用基板厚	1.6mm
適用電線	AWG #22～#28相当の撚線

(注)キィ付きソケットハウジング用クランプフード使用の場合：
-25℃～+80℃

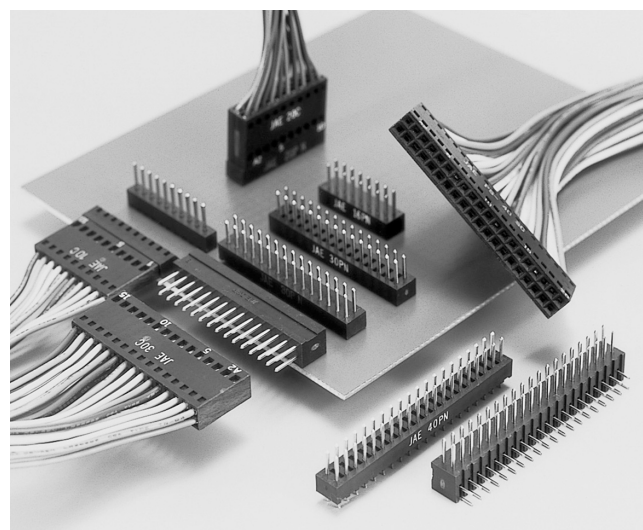

■種類／組合せ／嵌合寸法……次頁参照

■材料／仕上

構成部品	材料／仕上
インシュレータ	ガラス入りPBT(UL94V-0、黒色)
ソケットハウジング	ガラス入りPBT(UL94V-0、黒色)
ソケットコンタクト	リン青銅： 接触部／ニッケル上金メッキ(0.1μm以上) その他／ニッケル上金フラッシュ
ピンコンタクト (ポスト)	材料：銅合金 仕上： オープンピンヘッドの場合／ 接触部／ニッケル上金メッキ(0.1μm以上) その他／ニッケル上金フラッシュ ボックスタイプピンヘッドの場合／ 接触部／ニッケル上金メッキ(0.1μm以上) その他／ニッケル上錫又は銅合金メッキ

基板対電線接続用コネクタ(機器内用) 2.54mmピッチ・PSシリーズ

■種類／組合わせ／嵌合寸法

基板対ディスクリットワイヤ接続用(圧着型)

単位：mm

オープンピンヘッダ・1列型

●ストレートスルーホール
PS-※PE-S4T1-PN1

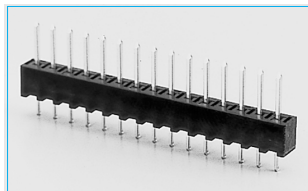

●ライトアングルスルーホール
PS-※PE-S4LT1-PN1



圧着式ソケット

●1列型・ソケットハウジング
PS-※SD-S4C2

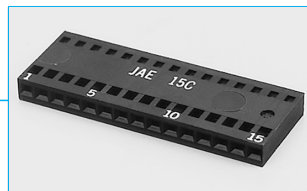

●ソケットコンタクト
圧着結線タイプ



●ソケットコンタクト
圧着結線タイプ

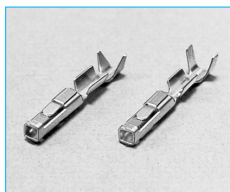

●2列型・ソケットハウジング
PS-※SD-D4C2

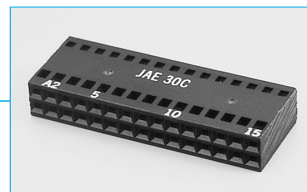

オープンピンヘッダ・2列型

●ストレートスルーホール
PS-※PE-D4T1-PN1

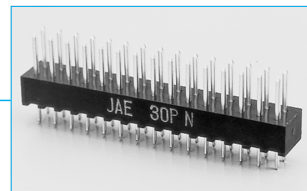

●ライトアングルスルーホール
PS-※PE-D4LT1-PN1

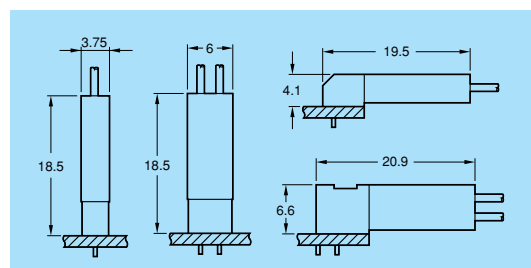

ボックス型ピンヘッダ

(圧着式ソケットとも嵌合します。)

●ストレートスルーホール
PS-※PE-D4T1-B1E

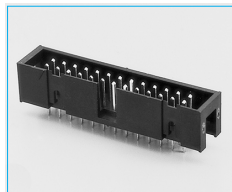

●ライトアングルスルーホール
PS-※PE-D4LT1-B1E

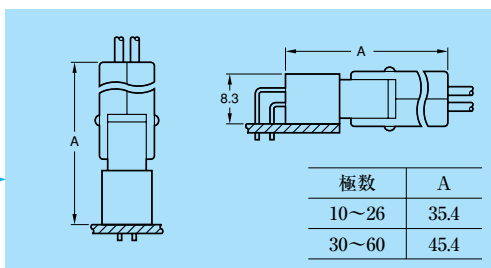
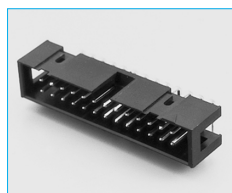

●レバー付きピンヘッダ
41～43頁参照

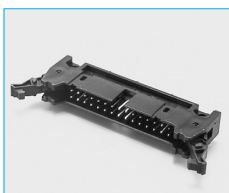

キィ付きソケット

●ソケットハウジング
PS-D4C※

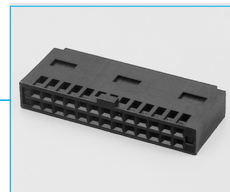

●ソケットコンタクト
圧着結線タイプ



●フード
PS-HD※-R

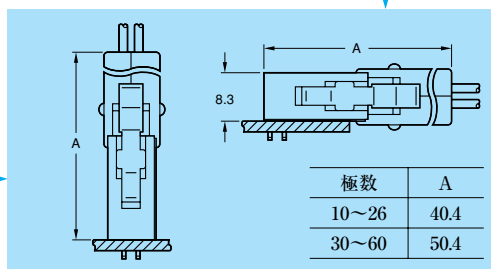
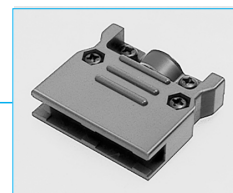

■オープンピンヘッダ ストレートスルーホールタイプ

単位：mm

●1列型：PS-※PE-S4T1-PN1

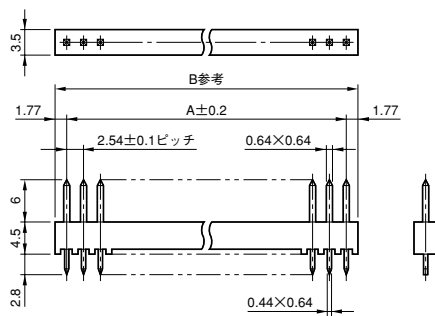
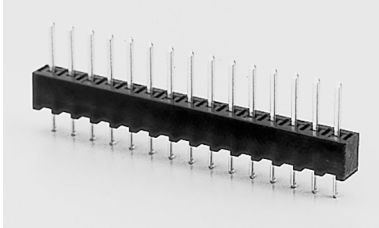

基板取付穴寸法(参考)

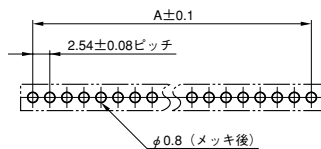

●2列型：PS-※PE-D4T1-PN1

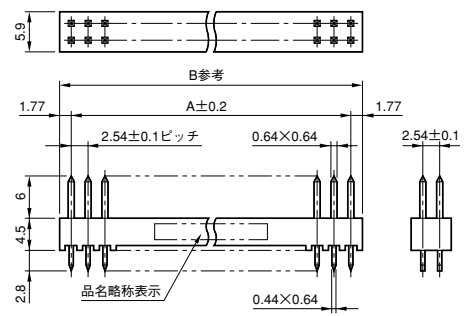
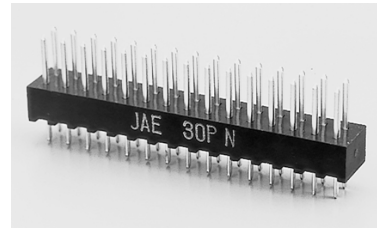

基板取付穴寸法(参考)

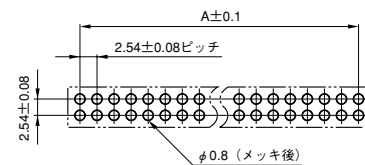

■品名／寸法

極数		品 名		A	B
1列	2列	1列型	2列型		
5	10	PS-5PE-S4T1-PN1	PS-10PE-D4T1-PN1	10.16	13.70
—	16	—	PS-16PE-D4T1-PN1	17.78	21.32
10	20	PS-10PE-S4T1-PN1	PS-20PE-D4T1-PN1	22.86	26.40
—	26	—	PS-26PE-D4T1-PN1	30.48	34.02
15	30	PS-15PE-S4T1-PN1	PS-30PE-D4T1-PN1	35.56	39.10
—	34	—	PS-34PE-D4T1-PN1	40.64	44.18
20	40	PS-20PE-S4T1-PN1	PS-40PE-D4T1-PN1	48.26	51.80
—	50	—	PS-50PE-D4T1-PN1	60.96	64.50
—	60	—	PS-60PE-D4T1-PN1	73.66	77.20

基板対電線接続用コネクタ(機器内用) 2.54mmピッチ・PSシリーズ

■オープンピンヘッダ ライトアングルスルーホールタイプ

単位：mm

●1列型：PS-※PE-S4LT1-PN1

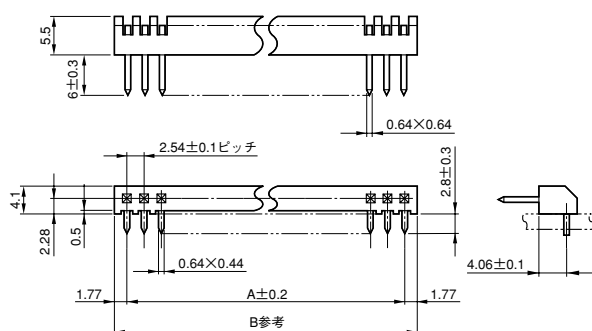
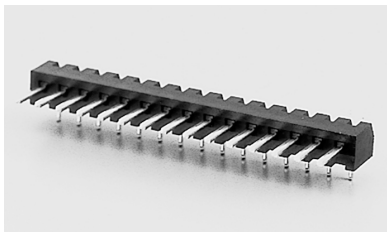

基板取付穴寸法(参考)



●2列型：PS-※PE-D4LT1-PN1

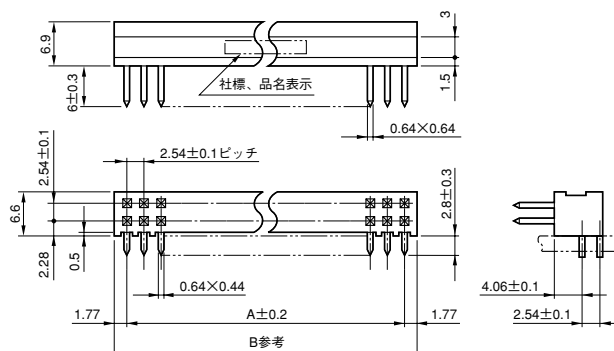
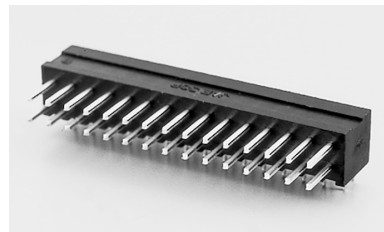

基板取付穴寸法(参考)

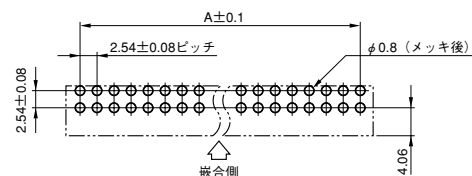

■品名／寸法

極数		品名		A	B
1列	2列	1列型	2列型		
5	10	PS-5PE-S4LT1-PN1	PS-10PE-D4LT1-PN1	10.16	13.70
—	16	—	PS-16PE-D4LT1-PN1	17.78	21.32
10	20	PS-10PE-S4LT1-PN1	PS-20PE-D4LT1-PN1	22.86	26.40
—	26	—	PS-26PE-D4LT1-PN1	30.48	34.02
15	30	PS-15PE-S4LT1-PN1	PS-30PE-D4LT1-PN1	35.56	39.10
—	34	—	PS-34PE-D4LT1-PN1	40.64	44.18
20	40	PS-20PE-S4LT1-PN1	PS-40PE-D4LT1-PN1	48.26	51.80
25	50	PS-25PE-S4LT1-PN1	PS-50PE-D4LT1-PN1	60.96	64.50
30	60	PS-30PE-S4LT1-PN1	PS-60PE-D4LT1-PN1	73.66	77.20

■ボックスタイプピンヘッダ

ストレートスルーホールタイプ／ライトアングルスルーホールタイプ

単位：mm

●ストレートタイプ：PS-※PE-D4T1-B1E

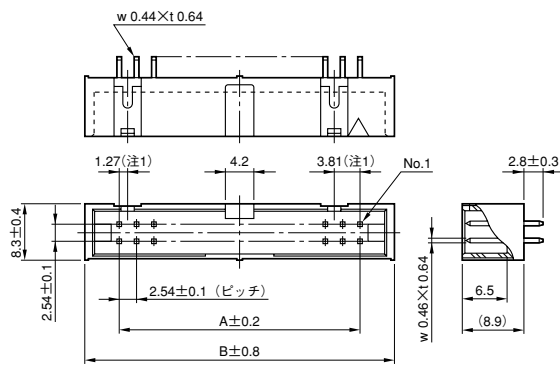
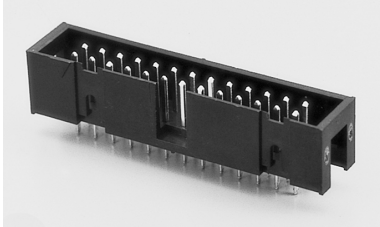

(注)10極の場合は、極性キィ取付部無し。

●ライトアングルタイプ：PS-※PE-D4LT1-B1E

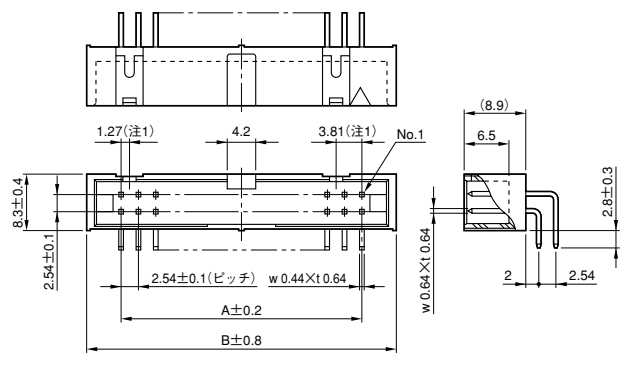
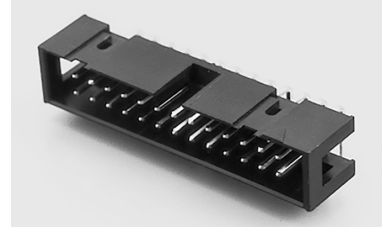

(注)10極の場合は、極性キィ取付部無し。

Aタイプ(誤挿入防止溝2ヶ所付き)

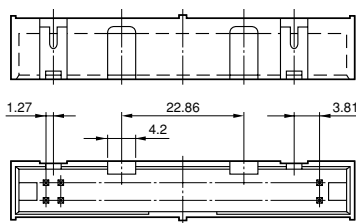

アングルタイプ

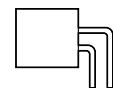

ストレートタイプ



基板取付穴寸法(参考)

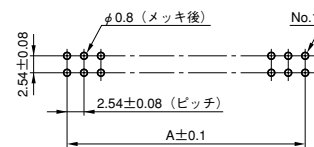

■品名／寸法

極数	品 名			A	B
	ストレートタイプ	ライトアングルタイプ	Aタイプ		
10	PS-10PE-D4T1-B1E	PS-10PE-D4LT1-B1E	—	10.16	20.2
16	PS-16PE-D4T1-B1E	PS-16PE-D4LT1-B1E	—	17.78	27.8
20	PS-20PE-D4T1-B1E	PS-20PE-D4LT1-B1E	—	22.86	32.9
26	PS-26PE-D4T1-B1E	PS-26PE-D4LT1-B1E	—	30.48	40.5
30	PS-30PE-D4T1-B1E	PS-30PE-D4LT1-B1E	—	35.56	45.6
34	PS-34PE-D4T1-B1E	PS-34PE-D4LT1-B1E	—	40.64	50.7
40	PS-40PE-D4T1-B1E	PS-40PE-D4LT1-B1E	—	48.26	58.3
50	PS-50PE-D4T1-B1E	PS-50PE-D4LT1-B1E	ストレート:PS-50PE-D4T1-B1AE アングル :PS-50PE-D4LT1-B1AE	60.96	71.0
60	PS-60PE-D4T1-B1E	PS-60PE-D4LT1-B1E	ストレート:PS-60PE-D4T1-B1AE	73.66	83.7

基板対電線接続用コネクタ(機器内用) 2.54mmピッチ・PSシリーズ

■ソケットハウジング(ディスクリートワイヤ用) 圧着式ソケットコンタクト装着用

単位：mm

●1列型：PS-※SD-S4C2

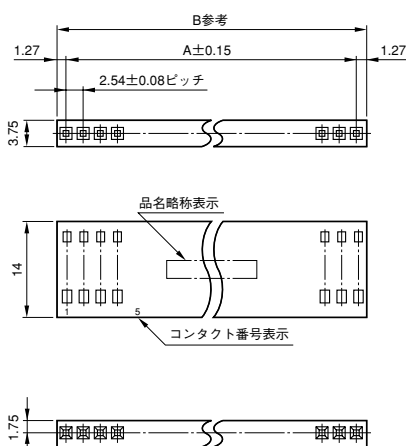
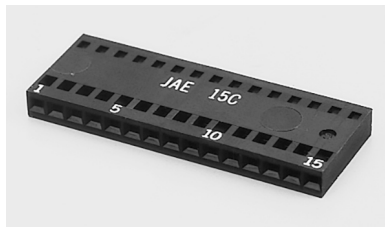

●2列型：PS-※SD-D4C2

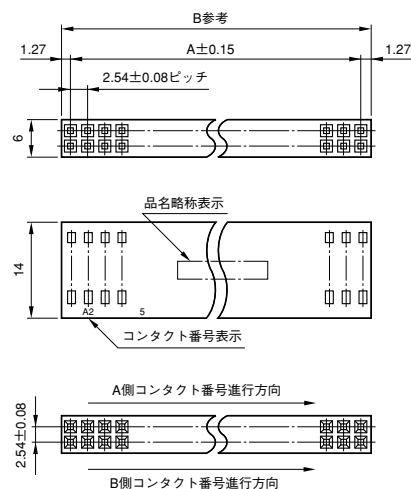
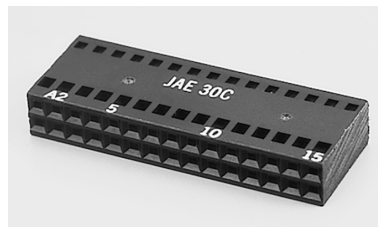

- コンタクト装着：ハウジング内にソケットコンタクト(59頁)を圧着
結線後に挿入します。

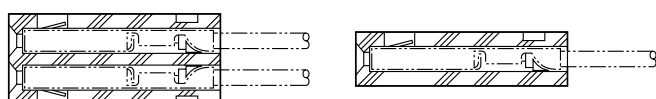

■品名／寸法

極数		品 名		A	B
1列	2列	1列型	2列型		
5	10	PS-5SD-S4C2	PS-10SD-D4C2	10.16	12.70
—	16	—	PS-16SD-D4C2	17.78	20.32
10	20	PS-10SD-S4C2	PS-20SD-D4C2	22.86	25.40
—	26	—	PS-26SD-D4C2	30.48	33.02
15	30	PS-15SD-S4C2	PS-30SD-D4C2	35.56	38.10
—	34	—	PS-34SD-D4C2	40.64	43.18
20	—	PS-20SD-S4C2	—	48.26	50.80
25	50	PS-25SD-S4C2	PS-50SD-D4C2	60.96	63.50
30	60	PS-30SD-S4C2	PS-60SD-D4C2	73.66	76.20

■キィ付きソケットハウジング(ディスクリートワイヤ用)

圧着式ソケットコンタクト装着用

単位：mm

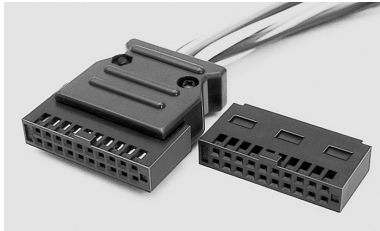

- このソケットハウジングは、片面に誤挿入防止用のキィが有り、相手側のロック付きピンヘッダのキィ溝に合致します。
尚、10極の場合はキィ無しタイプもあります。
- ソケットコンタクト(59頁参照)を圧着結線後、ハウジングに装着して使用します。
- ケーブル保持用のクランプフードがあります。
(別売・次頁参照)

相手側ピンヘッダの品名(参考)

MILタイプピンヘッダ：

ストレート：PS-※PE-D4T2-M1E
ライトアングル：PS-※PE-D4LT2-M1E

ボックスタイプピンヘッダ：

ストレート：PS-※PE-D4T1-B1E
ライトアングル：PS-※PE-D4LT1-B1E

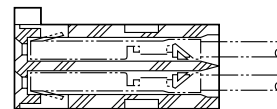
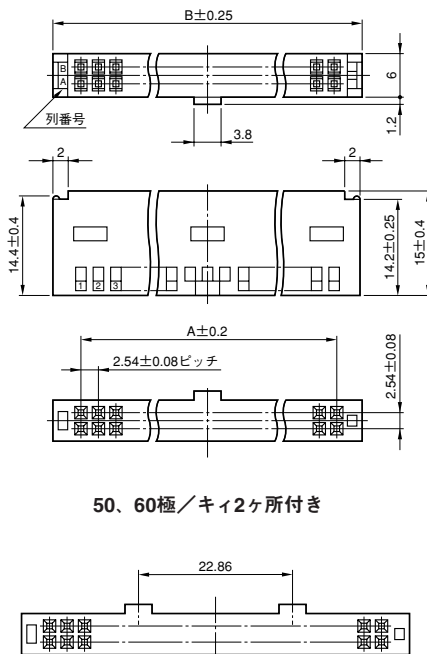

■品名／寸法

極数	品 名	キィ有無	A	B
10	PS-D4C10	1ヶ所	10.16	17.26
10	PS-D4C10N	無し	10.16	17.26
16	PS-D4C16	1ヶ所	17.78	24.88
20	PS-D4C20	1ヶ所	22.86	29.96
26	PS-D4C26	1ヶ所	30.48	37.58
30	PS-D4C30	1ヶ所	35.56	42.66
34	PS-D4C34	1ヶ所	40.64	47.74
40	PS-D4C40	1ヶ所	48.26	55.36
50	PS-D4C50	2ヶ所	60.96	68.06
50	PS-D4C50N	1ヶ所	60.96	68.06
60	PS-D4C60	2ヶ所	73.66	80.76
60	PS-D4C60N	1ヶ所	73.66	80.76

(注1)誤挿入防止キィは、中心に1ヶ所付きの他、
(イ)10極の場合：中心に1ヶ所付きと無しの2タイプ。
(ロ)50極／60極の場合：中心に1ヶ所付きとセンター振り分けにて22.86mmの間隔で2ヶ所の2タイプ。

参考：端子番号の関連性

キィ付きソケットハウジングは、位置決めキィがあり、相手側のロックレバー付きピンヘッダとの組合せで、キィを合わせて挿入する事により、誤挿入を防止できます。
ピンヘッダの取り付け方向とソケットハウジングのキィ方向の関係で、端子番号の関連が右記のようになりますのでご注意ください。

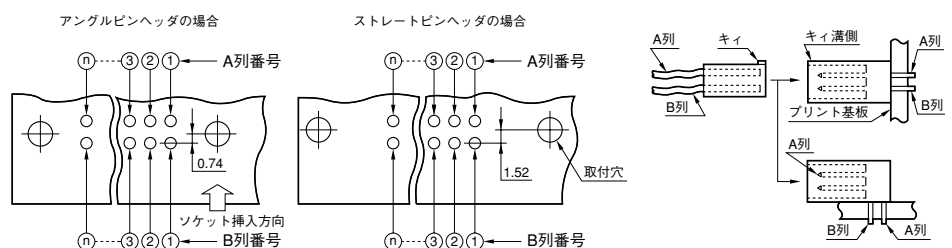

基板対電線接続用コネクタ(機器内用) 2.54mmピッチ・PSシリーズ

■クランプフード

キィ付きソケットハウジング用

単位：mm

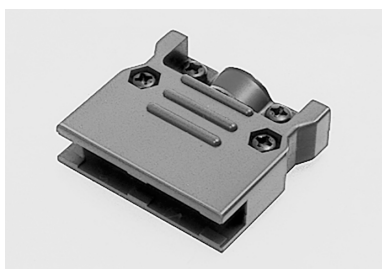

ロックレバー付きピンヘッダのライトアングルタイプとの組み合わせの場合、プリント基板への取付け寸法にご注意ください。

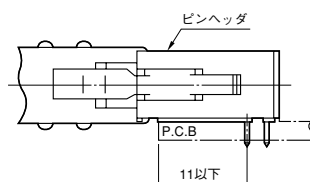

■材料／仕上

構成部品	材料／仕上
フード	ABS樹脂(黒色)
クランプサドル ネジ、ワッシャ ナット	鋼／亜鉛メッキ

10極用

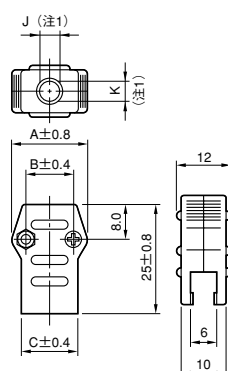

16極用

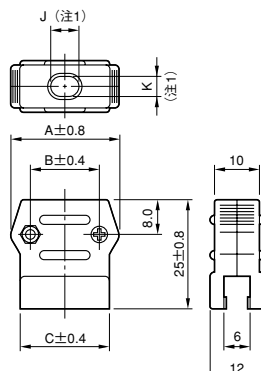

20極／26極用

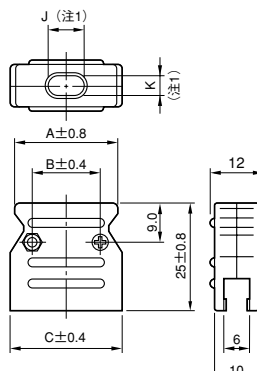

30～50極用

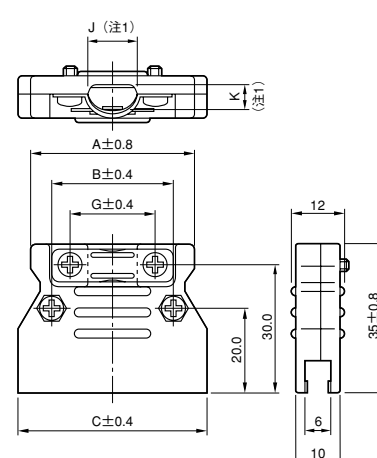

60極用

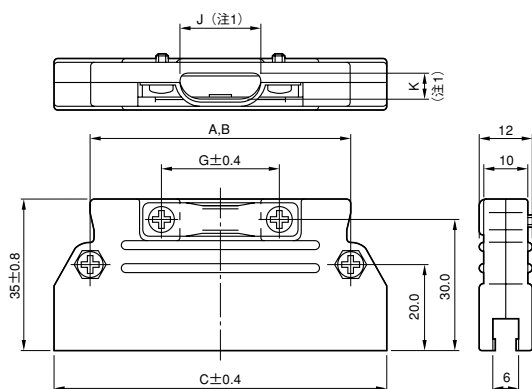

(注1) ケーブルエントリ径を示す。電線被覆外径 ϕ 1.2～ ϕ 1.4mmをご使用下さい。
尚、キャブタイヤケーブルは使用できません。

■品名／寸法

品 名	適用ソケットハウジング		A	B	C	G	J	K
	極数	品 名						
PS-HD10-R	10	PS-D4C10	17	11.0	13.3	—	5	4.8
PS-HD16-R	16	PS-D4C16	25	16.0	21.0	—	7	5
PS-HD20-R	20	PS-D4C20	24	16.0	26.0	—	9	4.4
PS-HD26-R	26	PS-D4C26	30	23.5	33.6	—	12	4.4
PS-HD30-R	30	PS-D4C30	38	28.0	38.7	19.5	11.4	6
PS-HD34-R	34	PS-D4C34	38	28.0	43.7	19.5	11.4	6
PS-HD40-R	40	PS-D4C40	42	35.0	51.4	23.0	15.4	6
PS-HD50-R	50	PS-D4C50	50	45.0	64.0	27.0	18.5	6
PS-HD60-R	60	PS-D4C60	60	60.0	76.8	27.0	18.5	6

■圧着結線式ソケットコンタクト(ディスクリットワイヤ用)
ソケットハウジング装着用

単位：mm



ディスクリットワイヤに圧着結線し、ソケットハウジングに挿入して使用する圧着式ソケットコンタクトです。
相手ピンヘッダのピンが挿入される部分は、クローズドエンド(四方壁面)形状のため、確実な接続が得られる高信頼型です。

コンタクトは、専用圧着結線機にて結線後にハウジング後面からコンタクト穴に挿入し、コンタクト付属のラッチ部によりハウジング内に保持されます。
尚、万一誤配線等の発生により引抜く必要が生じた場合は、引抜き工具にて簡単に抜く事ができます。

■材料/仕上

材料	リン青銅
仕上	接触部／ニッケル上金メッキ(0.1 μ m以上) その他／ニッケル上金フラッシュ

(注)標準仕様以外のメッキ厚仕様については、別途お問い合わせ下さい。

●SF-C1/C2タイプ(AWG#22～#28用)

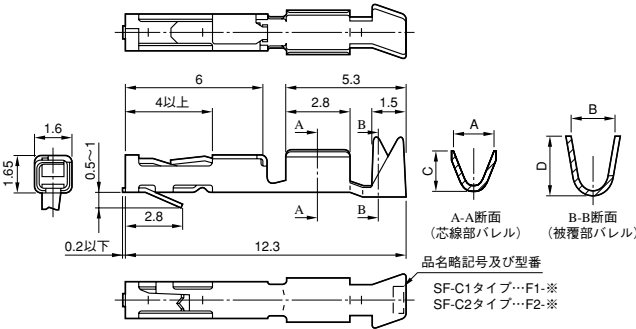

■品名/寸法

形態	品名 (注2)	寸法(mm)				適用電線(撚線)			圧着結線工具
		A±0.3	B±0.3	C±0.3	D±0.3	A. W. G. No.	しん線断面積	被覆外径 mm	
単品	030-51307-001 (PS-SF-C1-1)	1.7	2.2	1.8	2.6	#24～#22	0.20～0.38 mm ²	φ1.3～φ1.6	CT150-2G-PSSF (手動式)
リール (注1)	PS-SF-C1-1-5000							φ0.8～φ1.5	プレス：CP215-8 アプリケーション：3502-PSSF-2 (半自動式)
単品	030-51304-001 (PS-SF-C2-1)	1.6	1.8	1.6	2.4	#28～#24	0.08～0.20 mm ²	φ0.8～φ1.2	CT150-2-PSSF (手動式)
リール (注1)	PS-SF-C2-1-5000							φ0.7～φ1.3	プレス：CP215-8 アプリケーション：3502-PSSF-2 (半自動式)

(注1)リール：5000本/1リール

(注2)品名の中の()内は不用です。

(注3)結線機・工具の仕様及び作業手順など詳細については、別途取扱い説明書及び作業手順書をご参照ください。
尚、工具類のRoHS対応については、別途お問い合わせ下さい。

■コンタクト引抜工具・ラッチ起し工具

(注) 工具類のRoHS対応については、別途弊社営業部までお問い合わせ下さい。

単位：mm

●コンタクト引抜工具：PS-EX1

ハウジングに装着した圧着型ソケットコンタクトを引抜く時に使用する工具です。

材料／鋼、仕上／ニッケルメッキ

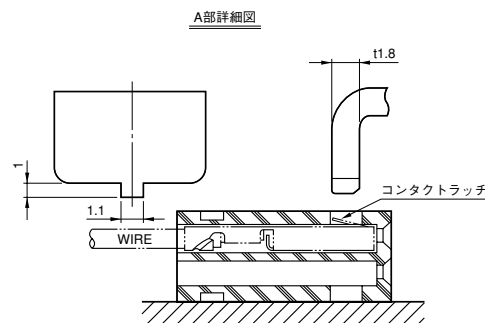
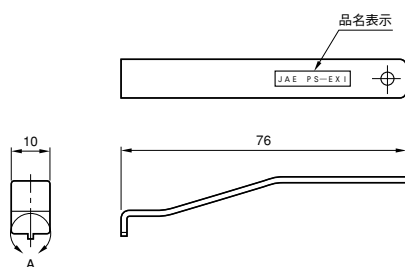

工具を上図のように、ソケットハウジングのコンタクトラッチ係合溝に挿入後、押しつけたままケーブルを引張ると、コンタクトを引抜くことができます。

●ラッチ起し工具：PS-LU1

ソケットハウジングから引抜いたソケットコンタクトを、再度ハウジングに挿入する場合、コンタクトのラッチの倒れをラッチ起し工具を用いて修正してから再挿入してください。

●材質／鋼 仕上／ニッケルメッキ

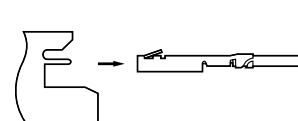
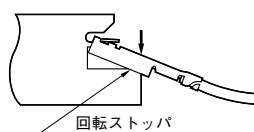
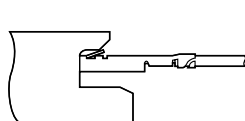
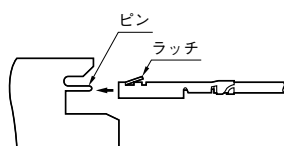
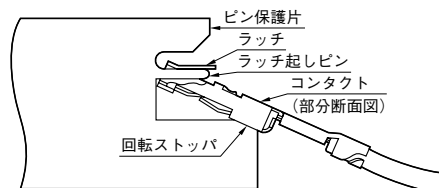
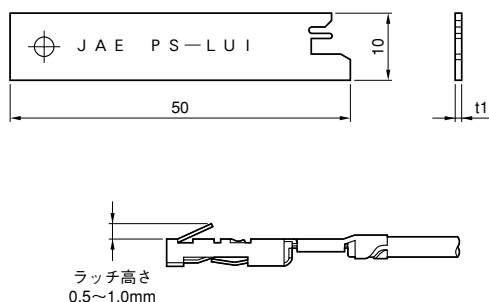

① ラッチの低くなったコンタクトを上図の如き向きで、工具のピンを挿入する。

② コンタクトを工具に確実に突きあてる。

③ コンタクトを工具に突きあてながら、回転ストッパの位置まで押す。

④ コンタクトを工具より取り外す。

基板対基板接続用 ソケットレセプタクル

オリジナルピンヘッダとの組合せで、基板対基板の垂直又は平行接続が出来るソケットレセプタクルです。
ソケットレセプタクルは、ハウジング内に予めソケットコンタクトが組込まれていて、基板上のスルーホールに半田付けにて固定します。
ストレートタイプとライトアングルタイプが有り、相手ピンヘッダとの組合せにより、垂直又は平行に基板間を接続出来ます。
ピンヘッダは、オープンタイプとボックスタイプがあります。

オープンタイプピンヘッダとの組合せ

1列型

●ストレートソケット
PS-※SD-S4TS1-1

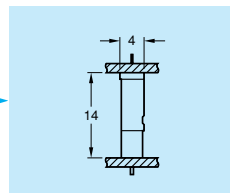
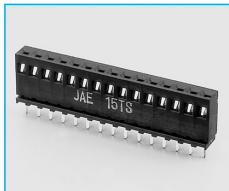

●ストレートピンヘッダ
PS-※PE-S4T1-PN1

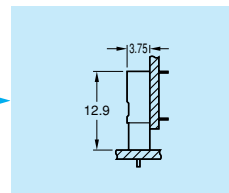
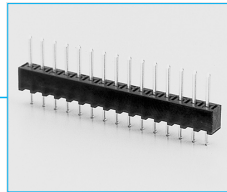

●ライトアングルソケット
PS-※SD-S4T1-1

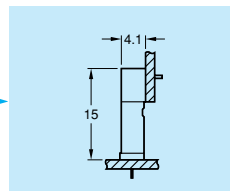
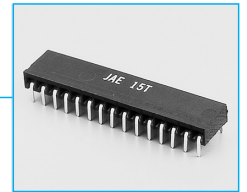

●ライトアングルピンヘッダ
PS-※PE-S4LT1-PN1

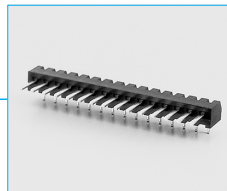

2列型

●ストレートソケット
PS-※SD-D4TS1-1

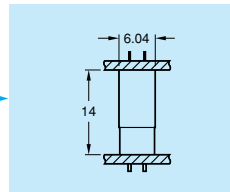
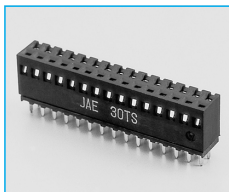

●ストレートピンヘッダ
PS-※PE-D4T1-PN1

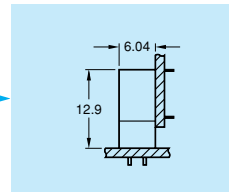
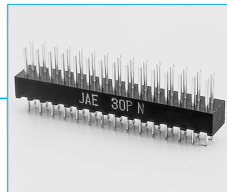

●ライトアングルソケット
PS-※SD-D4T1-1

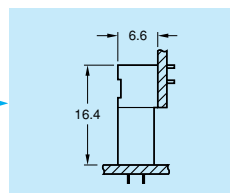
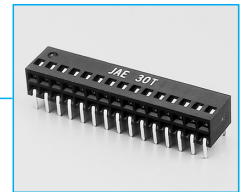

●ライトアングルピンヘッダ
PS-※PE-D4LT1-PN1

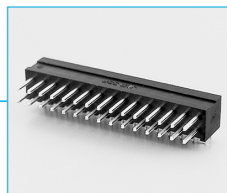

相手オープンピンヘッダ……51頁～54頁参照

ボックスタイプピンヘッダとの組合せ

●ストレートピンヘッダ
PS-※PE-D4T1-B1E

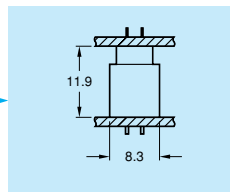
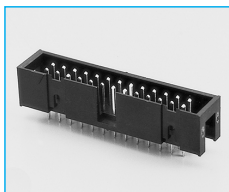

●キィ付きソケット・ストレート
PS-※SG-D4TS1-1E

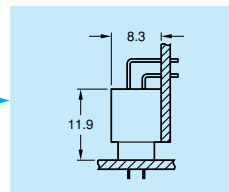
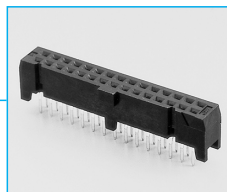

●ライトアングルピンヘッダ
PS-※PE-D4LT1-B1E

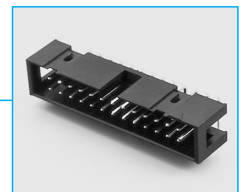

相手ボックスタイプピンヘッダ……55頁参照

基板対基板接続用コネクタ(機器内用) 2.54mmピッチ・PSシリーズ

■ソケットレセプタクル(基板対基板接続用) オープンピンヘッダ用／ストレートスルーホールタイプ

単位：mm

●1列型：PS-※SD-S4TS1-1

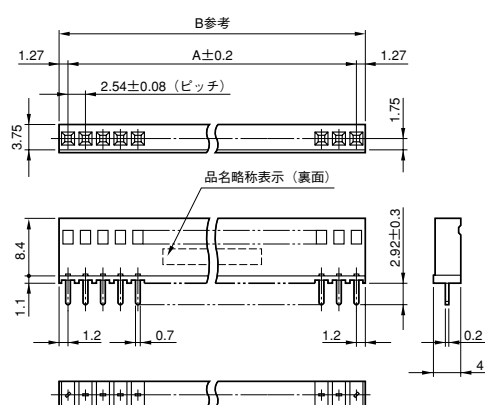
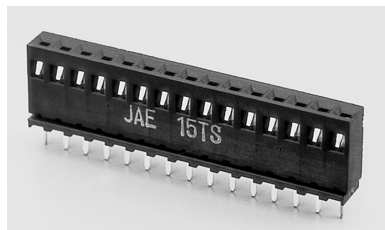

基板取付穴寸法(参考)

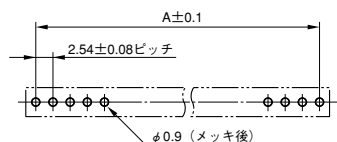

●2列型：PS-※SD-D4TS1-1

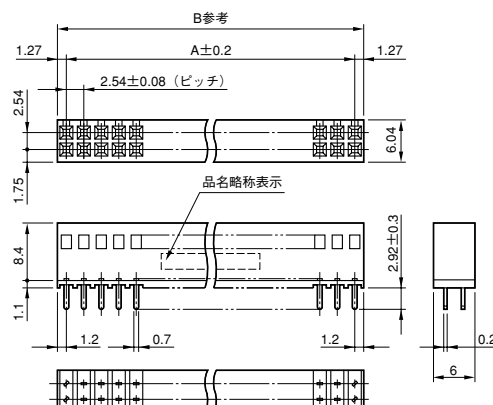
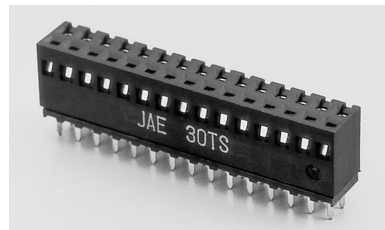

基板取付穴寸法(参考)

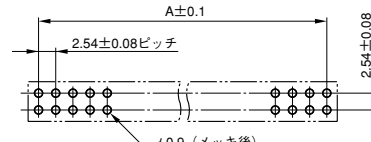

■品名／寸法

極数		品名		A	B
1列	2列	1列型	2列型		
5	10	PS-5SD-S4TS1-1	PS-10SD-D4TS1-1	10.16	12.70
—	16	—	PS-16SD-D4TS1-1	17.78	20.32
10	20	PS-10SD-S4TS1-1	PS-20SD-D4TS1-1	22.86	25.40
—	26	—	PS-26SD-D4TS1-1	30.48	33.02
15	30	PS-15SD-S4TS1-1	PS-30SD-D4TS1-1	35.56	38.10
—	34	—	PS-34SD-D4TS1-1	40.64	43.18
20	40	PS-20SD-S4TS1-1	PS-40SD-D4TS1-1	48.26	50.80
25	50	PS-25SD-S4TS1-1	PS-50SD-D4TS1-1	60.96	63.50
30	60	PS-30SD-S4TS1-1	PS-60SD-D4TS1-1	73.66	76.20

■材料／仕上

構成部品	材料／仕上
インシュレータ	ガラス入りPBT(UL94V-0、黒色)
コンタクト	銅合金： 接触部／ニッケル上金メッキ(0.1μm以上) その他／ニッケル上金フラッシュ

■ソケットレセプタクル(基板対基板接続用)

オープンピンヘッダ用／ライトアングルスルーホールタイプ

単位：mm

●1列型：PS-※SD-S4T1-1

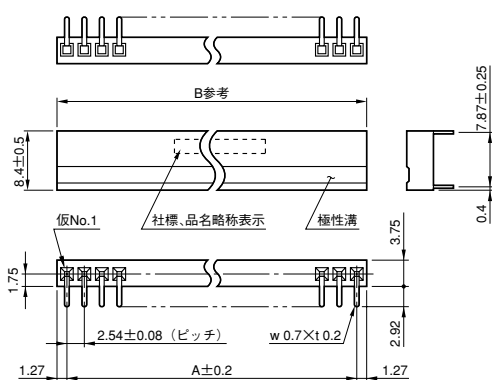
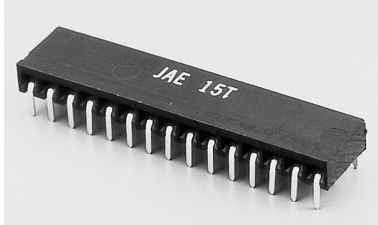

基板取付穴寸法(参考)

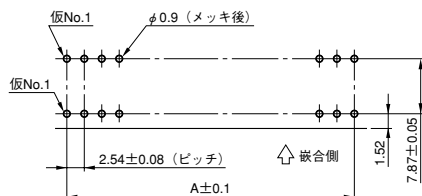

●2列型：PS-※SD-D4T1-1

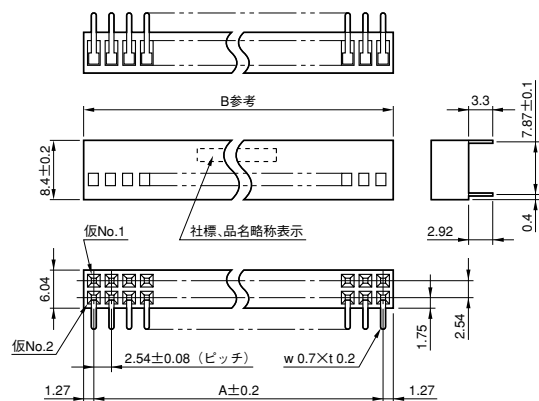
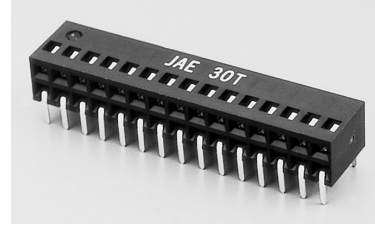

基板取付穴寸法(参考)

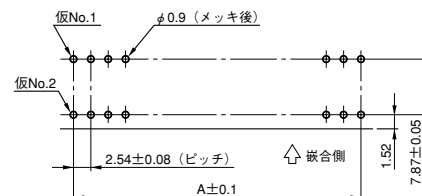

■品名／寸法

極数		品名		A	B
1列	2列	1列型	2列型		
5	10	PS-5SD-S4T1-1	PS-10SD-D4T1-1	10.16	12.70
—	16	—	PS-16SD-D4T1-1	17.78	20.32
10	20	PS-10SD-S4T1-1	PS-20SD-D4T1-1	22.86	25.40
—	26	—	PS-26SD-D4T1-1	30.48	33.02
15	30	PS-15SD-S4T1-1	PS-30SD-D4T1-1	35.56	38.10
—	34	—	PS-34SD-D4T1-1	40.64	43.18
20	40	PS-20SD-S4T1-1	PS-40SD-D4T1-1	48.26	50.80
25	50	PS-25SD-S4T1-1	PS-50SD-D4T1-1	60.96	63.50
30	60	PS-30SD-S4T1-1	PS-60SD-D4T1-1	73.66	76.20

■材料／仕上

構成部品	材料／仕上
インシュレータ	ガラス入りPBT(UL94V-0、黒色)
コンタクト	銅合金／ニッケル上金メッキ(0.1 μ m以上)

■ソケットレセプタクル(基板対基板接続用)
ボックス型ピンヘッダ用・ストレートスルーホールタイプ(キィ付き)

単位：mm

●2列型
品名：PS-※SG-D4TS1-1E

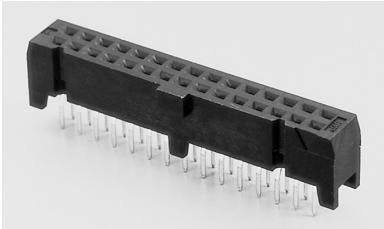

逆差し防止キィ付きで、ボックスタイプ
ピンヘッダとの組合せにより、コネクタの
倒れ込みやこじりに強い実装が出来ます。

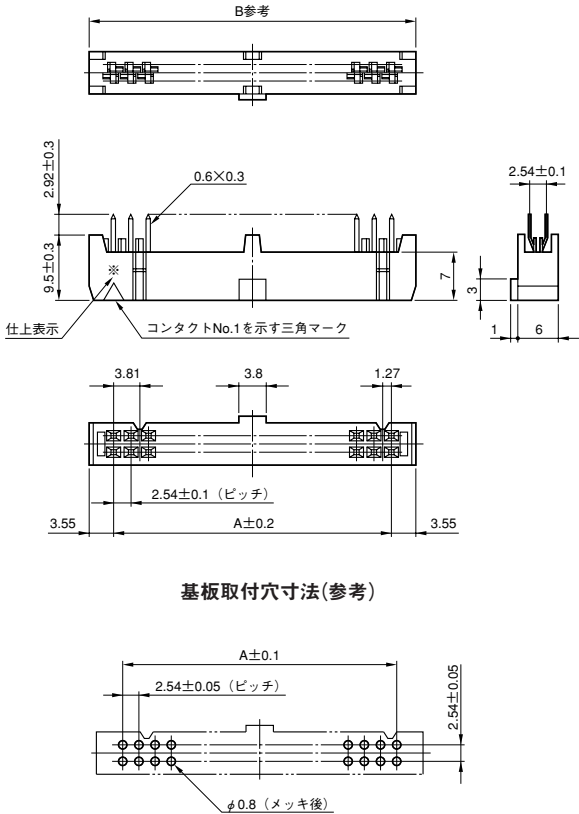

■品名／寸法

極数	品名	A	B
40	PS-40SG-D4TS1-1E	48.26	55.36
50	PS-50SG-D4TS1-1E	60.96	68.06

■材料／仕上

構成部品	材料／仕上
インシュレータ	ガラス入りPBT(UL94V-0、黒色)
コンタクト	銅合金： 接触部／ニッケル上金メッキ(0.1μm以上) 結線部／ニッケル上錫又は錫合金メッキ

短絡用ソケット&専用ピンヘッド

プリント基板上で、スイッチを使用しないで回路の変換や切替えが出来る短絡用ソケットとピンヘッドです。

小型、軽量のコンパクト設計で、基板上の高密度実装に最適です。

取扱い容易で作業性もよく、経済的価格でご利用いただけます。

- ソケットは、バネ特性を生かした2点接触構造のソケットコンタクトを内蔵した高信頼型です。
- ピンヘッドは、インシュレータのコンタクト間にカット溝が有り、必要極数に切断して使用できます。

■一般仕様

定格電流	3A
耐電圧	AC1000Vr.m.s.(1分間)
絶縁抵抗	1000MΩ以上
接触抵抗	20mΩ以下
使用温度	-55℃～+85℃

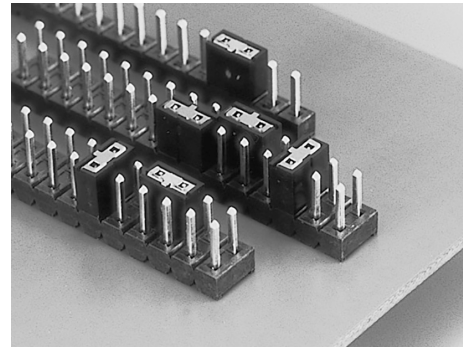

■材料/仕上

構成部品	材料/仕上
インシュレータ	短絡用ソケット： ガラス入りPBT(UL94V-0、黒色) ピンヘッド：PPS(UL94V-0、黒色)
コンタクト	銅合金： 接触部/ニッケル上金メッキ(0.1μm以上) その他/ニッケルメッキ(短絡ソケット) ニッケル上金フラッシュ(ピンヘッド)

●短絡用ソケット

品名：PS-2SH4-1

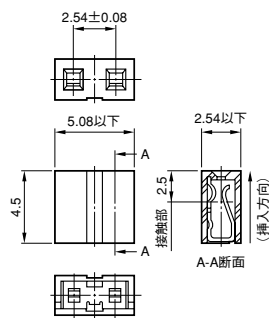

●ストレートピンヘッド

1列型

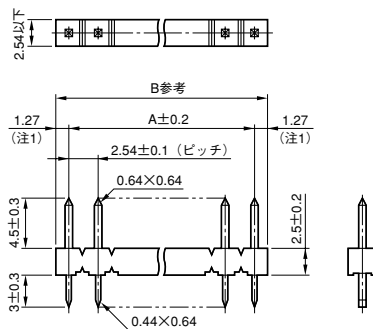
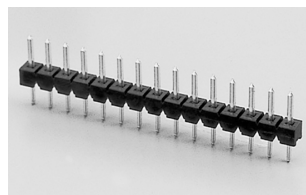

(注1)寸法1.27mmは、30極の場合の両端寸法で、カタログ掲載の極数は30極より切断のため任意とする。

2列型

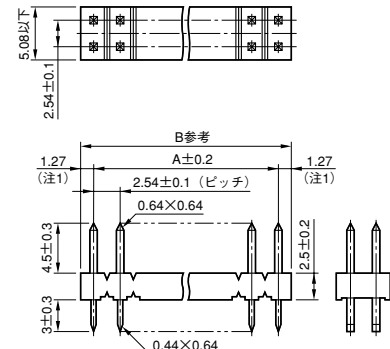
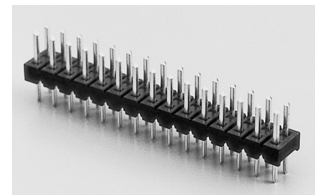

(注1)寸法1.27mmは、60極の両端寸法で、他の極数は60極より切断のため任意とする。

- ピンヘッドのコンタクト間にカット溝があり、必要極数に切断して使用できます。
- 切断工具については、別途お問い合わせ下さい。

■品名/寸法

極数		品名		A	B
1列型	2列型	1列型	2列型		
5	10	PS-5PF-S4T1-PKL1	PS-10PF-D4T1-PKL1	10.16	12.7
—	16	—	PS-16PF-D4T1-PKL1	17.78	20.32
—	20	—	PS-20PF-D4T1-PKL1	22.86	25.4
15	30	PS-15PF-S4T1-PKL1	PS-30PF-D4T1-PKL1	35.56	38.1
20	—	PS-20PF-S4T1-PKL1	—	48.26	50.8
—	50	—	PS-50PF-D4T1-PKL1	60.96	63.5
—	60	—	PS-60PF-D4T1-PKL1	73.66	76.2

- 基板対電線(ディスクリートワイヤ)接続用
- 2.54mmピッチ・圧着式
- ボックスタイプピンヘッダ

PS-LAシリーズ

実装高さ9.5mm、コンタクトピッチ2.54mmの小型、低背型で、PSシリーズコネクタのファミリー品です。
コネクタの倒れ込みや挿抜時のこじり等に強いボックスタイプのピンヘッダ(ストレート/アングル)と圧着式ソケットとの組合せにより、基板対電線接続用として高密度実装に最適なコネクタです。
振動や引っ張りに強いロック構造と誤挿入防止構造を持ち、バネ特性を生かした2点接触構造のソケットコンタクト等、確実に安定した接続が得られる高信頼型です。

■一般仕様

極数	4~30 極(2極毎)
コンタクトピッチ	2.54mm、2列
定格電流	3A
耐電圧	AC1000Vr.m.s.(1分間)
絶縁抵抗	1000MΩ以上
接触抵抗	10mΩ以下
使用温度	-40℃ ~ +85℃
適用電線	AWG #28 ~ #24相当の撚線
適用基板厚	1.6mm

■材料/仕上

ピンヘッダ

構成部品	材料/仕上
インシュレータ	66ナイロン(UL94V-0、黒色)
コンタクト	銅合金： 接触部/ニッケル上金メッキ(0.1μm以上) 結線部/ニッケル上錫又は錫合金メッキ

ソケット

ソケットハウジング	PBT(UL94V-0、黒色)
コンタクト	バネ用リン青銅： 接触部/ニッケル上金メッキ(0.1μm以上) その他/ニッケル上金フラッシュ

■ご注意

当シリーズに掲載の結線機、コンタクト引抜工具等、工具類のRoHS対応については、別途弊社営業部までお問い合わせ下さい。

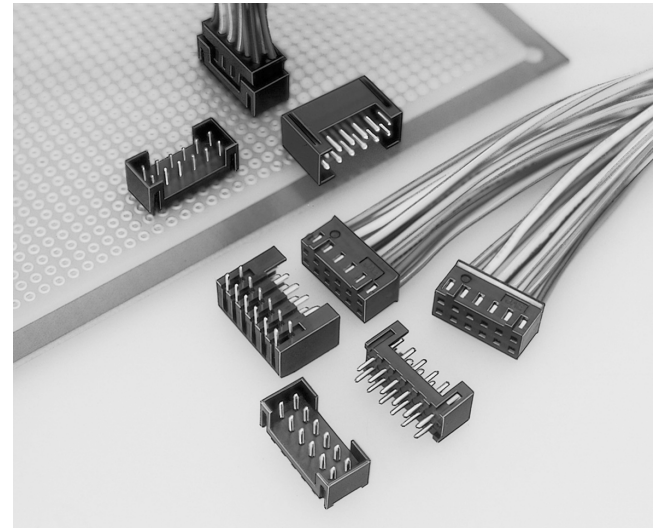

■種類と組合わせ

- ストレートピンヘッダ
PS-※PLB-D4T1-FL1E

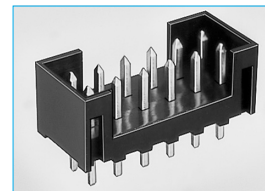

- ソケットハウジング
PS-※SLA-D4C2

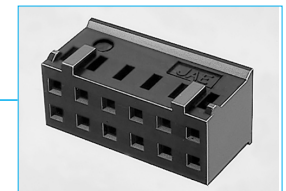

- ライトアングルピンヘッダ
PS-※PLB-D4LT1-FL1E

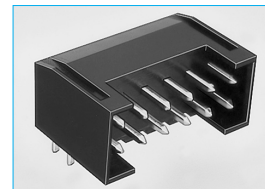

- 圧着式ソケットコンタクト

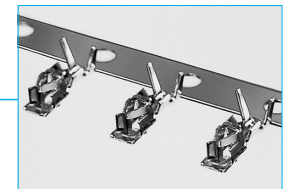

嵌合寸法(参考)

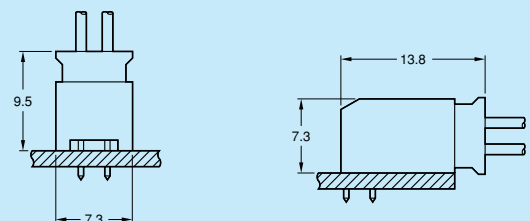

基板対電線接続用コネクタ(機器内用)
2.54mmピッチ・PS-LAシリーズ

■ピンヘッダ
ストレートスルーホールタイプ／ライトアングルスルーホールタイプ

単位：mm

●ストレートスルーホールタイプ
品名：PS-※PLB-D4T1-FL1E

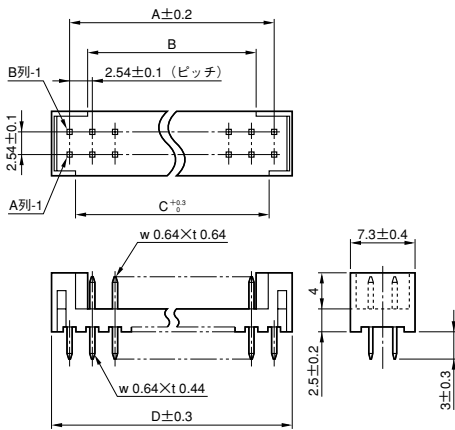
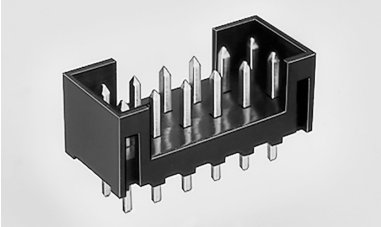

基板取付穴寸法(参考・装着面)

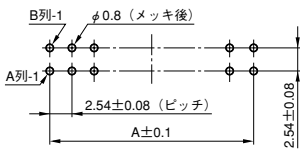

●ライトアングルスルーホールタイプ
品名：PS-※PLB-D4LT1-FL1E

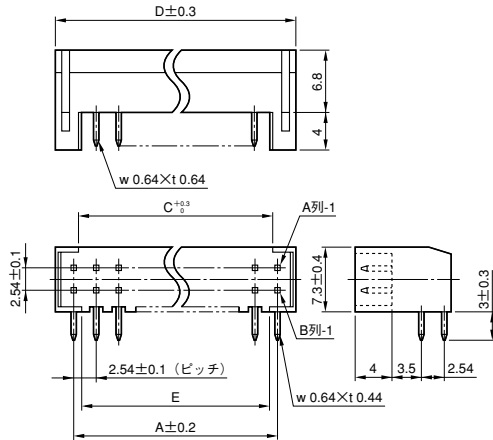
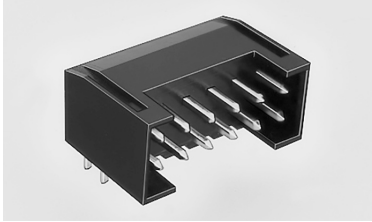

基板取付穴寸法(参考・装着面)

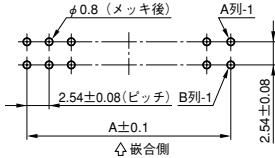

■品名／寸法

極数	品 名		A	B	C	D	E
	ストレートタイプ	ライトアングルタイプ					
4	PS-4PLB-D4T1-FL1E	PS-4PLB-D4LT1-FL1E	2.54	—	1.28	6.38	—
6	PS-6PLB-D4T1-FL1E	PS-6PLB-D4LT1-FL1E	5.08	0.82	3.82	8.92	2.72
8	PS-8PLB-D4T1-FL1E	PS-8PLB-D4LT1-FL1E	7.62	3.36	6.36	11.46	5.26
10	PS-10PLB-D4T1-FL1E	PS-10PLB-D4LT1-FL1E	10.16	5.9	8.9	14	7.8
12	PS-12PLB-D4T1-FL1E	PS-12PLB-D4LT1-FL1E	12.7	8.44	11.44	16.54	10.34
14	PS-14PLB-D4T1-FL1E	PS-14PLB-D4LT1-FL1E	15.24	10.98	13.98	19.08	12.88
16	PS-16PLB-D4T1-FL1E	PS-16PLB-D4LT1-FL1E	17.78	13.52	16.52	21.62	15.42
18	PS-18PLB-D4T1-FL1E	PS-18PLB-D4LT1-FL1E	20.32	16.06	19.06	24.16	17.96
20	PS-20PLB-D4T1-FL1E	PS-20PLB-D4LT1-FL1E	22.86	18.6	21.6	26.7	20.5
22	PS-22PLB-D4T1-FL1E	PS-22PLB-D4LT1-FL1E	25.4	21.14	24.14	29.24	23.04
24	PS-24PLB-D4T1-FL1E	PS-24PLB-D4LT1-FL1E	27.94	23.68	26.68	31.78	25.58
26	PS-26PLB-D4T1-FL1E	PS-26PLB-D4LT1-FL1E	30.48	26.22	29.22	34.32	28.12
28	PS-28PLB-D4T1-FL1E	PS-28PLB-D4LT1-FL1E	33.02	28.76	31.76	36.86	30.66
30	PS-30PLB-D4T1-FL1E	PS-30PLB-D4LT1-FL1E	35.56	31.3	34.3	39.4	33.2

■ソケットハウジング／圧着式ソケットコンタクト

単位：mm

●ソケットハウジング

品名：PS-※SLA-D4C2

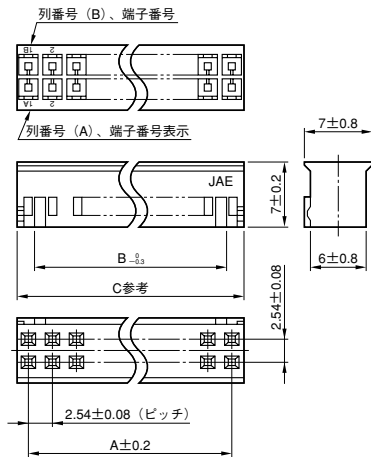
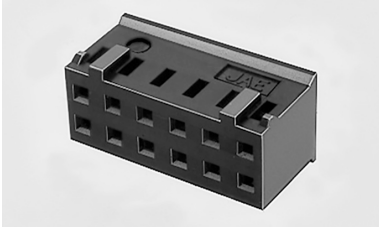

(注)4極の場合は、誤挿入防止キは中心に1ヶ所。

■品名／寸法

極数	品 名	A	B	C
4	PS-4SLA-D4C2	2.54	1.18	5.08
6	PS-6SLA-D4C2	5.08	3.72	7.62
8	PS-8SLA-D4C2	7.62	6.26	10.16
10	PS-10SLA-D4C2	10.16	8.8	12.7
12	PS-12SLA-D4C2	12.7	11.34	15.24
14	PS-14SLA-D4C2	15.24	13.88	17.78
16	PS-16SLA-D4C2	17.78	16.42	20.32
18	PS-18SLA-D4C2	20.32	18.96	22.86
20	PS-20SLA-D4C2	22.86	21.5	25.4
22	PS-22SLA-D4C2	25.4	24.04	27.94
24	PS-24SLA-D4C2	27.94	26.58	30.48
26	PS-26SLA-D4C2	30.48	29.12	33.02
28	PS-28SLA-D4C2	33.02	31.66	35.56
30	PS-30SLA-D4C2	35.56	34.2	38.1

●ソケットコンタクト・圧着結線式

品名：PS-SLA-C2-1-※

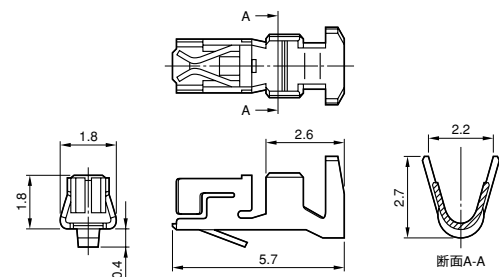
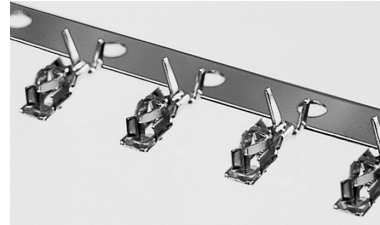

■品名

形 状	品 名
リール (1リール/5,000本)	PS-SLA-C2-1-5000
単品 (単品/100本)	PS-SLA-C2-1-100

(注)上記品名は、接触部の金メッキ厚は0.1μm以上です。
他のメッキ厚仕様については、別途お問い合わせ下さい。

■適用電線

電線サイズ	AWG#28～#24相当の撚線
被覆外径	φ1.0～φ1.6mm

■適用圧着結線機・工具

(注)工具類のRoHS対応については、別途お問い合わせ下さい。

半自動圧着機
プレス：CP215-8
アプリケーション：3502-PSSLA-2

手動式圧着工具：
CT150-2-PSSLA-B

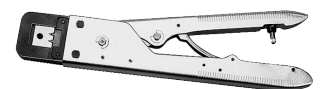

コンタクト引抜工具：
ET-PS-SLA-C2



基板対電線接続用コネクタ(機器内用) 2.54mmピッチ・PS-LAシリーズ

■PS-LAタイプ・圧着工具／圧着手順

(注) 工具類のRoHS対応については、別途弊社営業部までお問い合わせ下さい。



手動式圧着工具品名	適用コンタクト	適用電線		工具圧着部表示
		AWG No.	被覆外径 mm	
CT150-2-PSSLA-B	PS-SLA-C2 型	#28～#26	φ 1.0～φ 1.3	26-28
		#26～#24	φ 1.2～φ 1.6	24-26

① クリンプハイトの確認

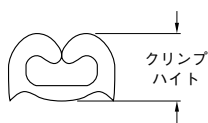

工具のクリンプハイトは予め調整して有りますが、不良圧着を防止するために、圧着作業前に規格値以内であることを確認して下さい。

● 規格値(コンタクトのみ圧着した場合)

工具品名	圧着部表示	芯線部 mm	被覆部 mm
CT150-2-PSSLA-B	26-28	0.59	1.65
	24-26	0.61	1.90

② 電線の被覆剥き

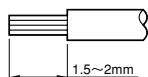

③ 圧着工具のハンドル開放

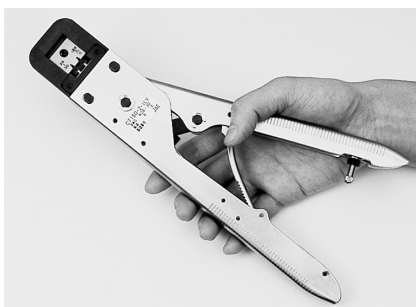

コンタクトを挿入する前に、ハンドルを開放状態にします。ハンドルを一杯まで締め付けてから離すと、自動的に開放されます。

④ コンタクトの挿入

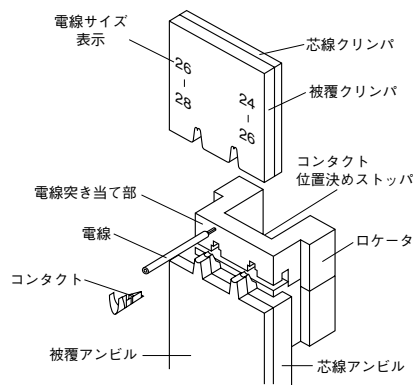

図のような向きで、コンタクト先端がロケータ内に突き当たるまで挿入します。本工具は、2つの圧着箇所を保有していますので、使用コンタクト及び電線に合わせた位置を選んで下さい。(上表参照)

⑤ 電線の挿入

被覆剥きした電線先端を、コンタクト内の芯線ストッパーに付き当て、被覆部をコンタクトの被覆バレル内に入れます。この時、芯線の乱れや強く当て過ぎないようにご注意願います。

⑥ 圧着

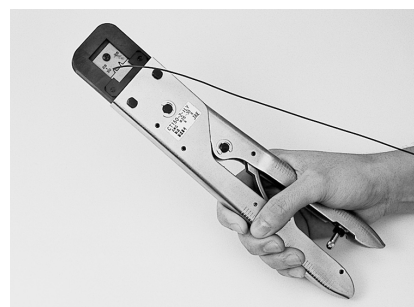

電線がセットの位置からずれないように注意しながら、ハンドルを徐々に握り締め、ラチェットが外れるまで締め付けます。この状態で圧着結線は完了です。

⑦ コンタクトの取り出し

圧着が完了後、力を抜くとハンドルは自動的に戻ります。電線を軽く引くとコンタクトは取り出せます。

⑧ 圧着後の確認

結線終了後、圧着結線部を確認して下さい。尚、詳細は別途組立手順書をご参照下さい。

参考：正しく圧着された状態

- (イ) 芯線先端が芯線バレルより出ている。
- (ロ) 芯線バレル内に被覆が食い込んでいない。
- (ハ) 芯線がバレルからはみ出していない。
- (ニ) 被覆バレル内に被覆が巻かれている。
- (ホ) コンタクト曲がり基準内である。
- (ヘ) ベルマウスがついている。
- (ト) 圧着面が過度にあれていない。

カタログ掲載資料について

取り扱い説明書／工具関連資料等、コネクタカタログに掲載の資料をご希望の場合は、お手数ですが、下記お問い合わせ画面より、電子メールにてご要求をお願い致します。

https://www.jae.com/contact/jp/ask/connector_con/

また、お問合せ頂いても資料のご用意が無い場合もございます。
大変恐縮ですが、予めご了承願います。

プリント基板用コネクタ



ご注文に際してのお願い

- ①本カタログに記載の仕様は、参考値です。製品及び仕様については、予告無く変更する場合があります。
記載製品のご採用のご検討やご注文に際しては、予め弊社販売窓口までお問い合わせのうえ、「納入仕様書」の取交わりをお願いします。
- ②お客様におかれましては、保護回路や冗長回路等を設けて機器の安全を図られると共に、弊社製品の適合性について十分なご確認をお願いします。
- ③本カタログ記載の製品は、下記の推奨用途に使用されることを意図しております。従いまして、推奨用途以外へのご使用又は極めて高い信頼性が要求される特定用途へのご使用をお考えの場合は、必ず事前に弊社販売窓口までご相談下さいようお願い申し上げます。

(1) ご相談いただく用途例

(イ) 下記用途でお客様指定又は産業分野固有の品質保証プログラムが有る場合は、ご相談下さい。

*用途例：自動車電装、列車制御、通信機器(幹線)、交通信号制御、電力、燃焼制御、防火・防犯装置、防災機器、等。

(ロ) 下記特定用途へのご使用をお考えの場合は、お客様指定の品質保証プログラムにて別途承る場合があります。

*特定用途例：航空宇宙機器、海底中継機器、原子力制御システム、生命維持のための医療機器、等。

(2) 推奨用途例：電算機、事務機、通信機器(端末、移動体)、計測機器、FA機器、等。

JAE 日本航空電子工業 株式会社

〒153-8539 東京都目黒区青葉台3-1-19 (青葉台石橋ビル)

<https://www.jae.com>

お問い合わせは「カスタマサポートグループ」へ

https://www.jae.com/contact/jp/ask/connector_con/